# S/S 2023 CATALOGUE

# S/S 2023 CATALOGUE

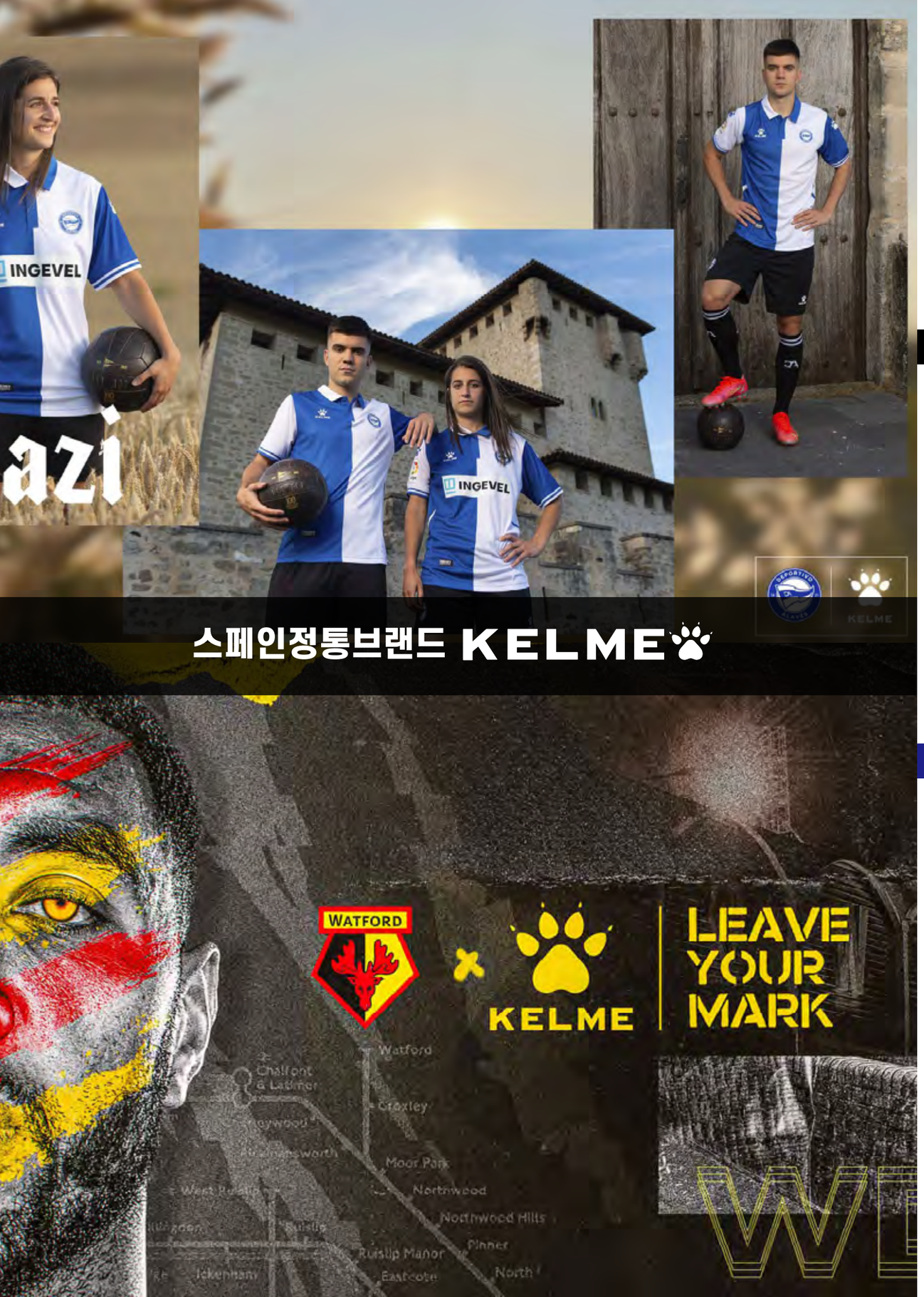


# Contents

## 01.

KELME


| | |
|---|---|
| 풋볼 키트 | 4 ~ 17 |
| 트레이닝 키트 | 18 ~ 53 |
| 농구 키트 | 54 ~ 55 |
| 전문 키트 | 56 ~ 61 |
| 액세서리 | 62 ~ 87 |
| 신발 | 88 ~ 95 |


## 02.

joma


| | |
|---|---|
| 전사 제품 구성 상품 | 98 ~ 111 |
| 트리코트 자켓 & 팬츠 | 112 ~ 113 |
| TEAM TRAINING | 114 ~ 131 |
| 바람막이 자켓 - 하프집업 | 132 ~ 137 |
| 러닝 - T-Shirt | 138 ~ 141 |
| 전사 시리즈 | 142 ~ 156 |
| 액세서리 | 157 ~ 163 |
| 풋살화 / 풋살공 / 장갑 | 164 ~ 167 |
| 트로피 | 168 ~ 173 |
| 전사 유니폼 / 바람막이 | 174 ~ 187 |
| 골대 / 팀벤치 | 192 ~ 196 |

AFC
Asian Football Confederation

# AFC 공식스폰서

## ■8351ZB1084

SIZE : S-5XL
PRICE : 109,000

마이크로 메쉬 시스템 | 내구성 | 이동의 자유 | 통기성 | 악취 제한 | 가벼움

## ■8251ZB1006

SIZE : S-5XL
PRICE : 119,000

마이크로 메쉬 시스템 | 내구성 | 이동의 자유 | 통기성 | 악취 제한 | 가벼움

## ■8351ZB1082

SIZE : S-5XL
PRICE : 119,000

마이크로 메쉬 시스템 | 내구성 | 이동의 자유 | 통기성 | 악취 제한 | 가벼움

## ■8251ZB1007

SIZE : S-5XL
PRICE : 119,000

마이크로 메쉬 시스템 | 내구성 | 이동의 자유 | 통기성 | 악취 제한 | 가벼움

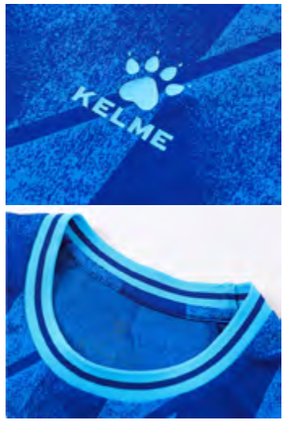

M

## 성인 ■8251ZB1005

## 유소년 ■8251ZB3005

SIZE : S-5XL
PRICE : 109,000

SIZE : 110-160

마이크로 메쉬 시스템 | 내구성 | 이동의 자유 | 통기성 | 악취 제한 | 가벼움

## ■3801096

SIZE : S-5XL
PRICE : 109,000

마이크로 메쉬 시스템 | 내구성 | 이동의 자유 | 통기성 | 악취 제한 | 가벼움

M

## 성인 ■8161ZB1001

## 유소년 ■8161ZB3001

SIZE : S-5XL
PRICE : 119,000

SIZE : 110-160

마이크로 메쉬 시스템 | 내구성 | 이동의 자유 | 통기성 | 악취 제한 | 가벼움

## ■8051ZB1004

SIZE : S-5XL
PRICE : 79,000

마이크로 메쉬 시스템 | 내구성 | 이동의 자유 | 통기성 | 악취 제한 | 가벼움

## ■3801098

SIZE : S-5XL
PRICE : 109,000

마이크로 메쉬 시스템 | 내구성 | 이동의 자유 | 통기성 | 악취 제한 | 가벼움

## ■8151ZB1004

SIZE : S-5XL
PRICE : 119,000

마이크로 메쉬 시스템 | 내구성 | 이동의 자유 | 통기성 | 악취 제한 | 가벼움

**성인**
## ■8351ZB1085

SIZE : S-5XL
PRICE : 109,000

**유소년**
## ■8351ZB3085

SIZE : 110-160

마이크로 메쉬 시스템 | 내구성 | 이동의 자유 | 통기성 | 악취 제한 | 가벼움

## ■8351ZB1081

SIZE : S-5XL
PRICE : 109,000

마이크로 메쉬 시스템 | 내구성 | 이동의 자유 | 통기성 | 악취 제한 | 가벼움

## ■8151ZB1005

SIZE : S-5XL
PRICE : 119,000

마이크로 메쉬 시스템 | 내구성 | 이동의 자유 | 통기성 | 악취 제한 | 가벼움

M 성인 ■8151ZB1001 유소년 ■8151ZB3001

마이크로 메쉬 시스템 | 내구성 | 이동의 자유 | 통기성 | 악취 제한 | 가벼움

SIZE : S-5XL SIZE : 110-160

PRICE : 109,000

M 성인 ■8251ZB1002 유소년 ■8251ZB3002

마이크로 메쉬 시스템 | 내구성 | 이동의 자유 | 통기성 | 악취 제한 | 가벼움

SIZE : S-5XL SIZE : 110-160

PRICE : 109,000

M 성인 ■8251ZB1003 유소년 ■8251ZB3003

마이크로 메쉬 시스템 | 내구성 | 이동의 자유 | 통기성 | 악취 제한 | 가벼움

SIZE : S-5XL SIZE : 110-160

PRICE : 109,000

■8151ZB1003

마이크로 메쉬 시스템 | 내구성 | 이동의 자유 | 통기성 | 악취 제한 | 가벼움

SIZE : S-5XL

PRICE : 109,000

■8251ZB1004

마이크로 메쉬 시스템 | 내구성 | 이동의 자유 | 통기성 | 악취 제한 | 가벼움

SIZE : S-5XL

PRICE : 109,000

■8151ZB1006

마이크로 메쉬 시스템 | 내구성 | 이동의 자유 | 통기성 | 악취 제한 | 가벼움

SIZE : S-5XL

PRICE : 109,000

M

## ■3801099

SIZE : S-5XL
PRICE : 109,000

마이크로 메쉬 시스템 | 내구성 | 이동의 자유 | 통기성 | 악취 제한 | 가벼움

M

## 유소년 ■3803099

SIZE : 110-160
PRICE : 109,000

마이크로 메쉬 시스템 | 내구성 | 이동의 자유 | 통기성 | 악취 제한 | 가벼움

E

## 성인 ■3801169 유소년 ■3803169

SIZE : S-5XL
PRICE : 109,000

SIZE : 110-160

마이크로 메쉬 시스템 | 내구성 | 이동의 자유 | 통기성 | 악취 제한 | 가벼움

M

## 성인 ■3871001 유소년 ■3873001

SIZE : S-5XL
PRICE : 109,000

SIZE : 110-160

마이크로 메쉬 시스템 | 내구성 | 이동의 자유 | 통기성 | 악취 제한 | 가벼움

M

## 성인 ■3891047 유소년 ■3893047

SIZE : S-5XL
PRICE : 109,000

SIZE : 120-160

## ■3801170

SIZE : S-5XL
PRICE : 79,000

마이크로 메쉬 시스템 | 내구성 | 이동의 자유 | 통기성 | 악취 제한 | 가벼움

마이크로 메쉬 시스템 | 내구성 | 이동의 자유 | 통기성 | 악취 제한 | 가벼움

M

## ■8151ZB1007

마이크로 메쉬 시스템 | 내구성 | 이동의 자유 | 통기성 | 악취 제한 | 가벼움

SIZE : S-5XL

PRICE : 79,000

M

유소년

## ■8151ZB3007

마이크로 메쉬 시스템 | 내구성 | 이동의 자유 | 통기성 | 악취 제한 | 가벼움

SIZE : 120-160

PRICE : 79,000

M

## ■8051BX1001

마이크로 메쉬 시스템 | 내구성 | 이동의 자유 | 통기성 | 악취 제한 | 가벼움

SIZE : M-XL

PRICE : 13,000

M

## ■3891060

마이크로 메쉬 시스템 | 내구성 | 이동의 자유 | 통기성 | 악취 제한 | 가벼움

SIZE : S-5XL

PRICE : 59,000

M

## ■3891061

마이크로 메쉬 시스템 | 내구성 | 이동의 자유 | 통기성 | 악취 제한 | 가벼움

SIZE : S-5XL

PRICE : 49,000

## ■KV-5901

마이크로 메쉬 시스템 | 내구성 | 이동의 자유 | 통기성 | 악취 제한 | 가벼움

SIZE : 아동 / 유소년

PRICE : 10,000

M

성인 ■3801286 유소년 ■3803286

마이크로 메쉬 시스템 | 내구성 | 이동의 자유 | 통기성 | 악취 제한 | 가벼움

GK복

SIZE : S-5XL SIZE : 120-160

PRICE : 119,000

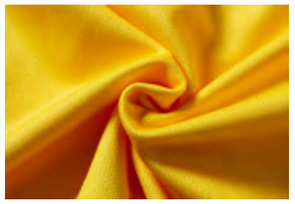

성인 ■K15Z408 유소년 ■K15Z408C GK복

SIZE : S-3XL SIZE : 130-160

PRICE : 79,000

마이크로 메쉬 시스템 | 내구성 | 이동의 자유 | 통기성 | 악취 제한 | 가벼움

성인 ■K15Z408L 유소년 ■K15Z408LC GK복

SIZE : S-3XL SIZE : 130-160

PRICE : 89,000

마이크로 메쉬 시스템 | 내구성 | 이동의 자유 | 통기성 | 악취 제한 | 가벼움





성인 ■3871007 유소년 ■3873007

마이크로 메쉬 시스템 | 내구성 | 이동의 자유 | 통기성 | 악취 제한 | 가벼움

GK복

SIZE : S-4XL SIZE : 120-160

PRICE : 109,000

■8351ZB1086

마이크로 메쉬 시스템 | 내구성 | 이동의 자유 | 통기성 | 악취 제한 | 가벼움

심판복

SIZE : S-5XL

PRICE : 139,000

■3881035

마이크로 메쉬 시스템 | 내구성 | 이동의 자유 | 통기성 | 악취 제한 | 가벼움

SIZE : S-4XL

PRICE : 139,000

남성
■3891569
SIZE : S-5XL
PRICE :99,000

마이크로 메쉬 시스템 | 내구성 | 이동의 자유 | 통기성 | 악취 제한 | 가벼움

Premium

남성
■8351PL1050
SIZE : S-7XL
PRICE : 109,000

여성
■8351PL2050
SIZE : S-5XL

마이크로 메쉬 시스템 | 내구성 | 이동의 자유 | 통기성 | 악취 제한 | 가벼움

남성
■3891570
SIZE : S-5XL
PRICE : 99,000

여성
■3892570
SIZE : S-4XL

마이크로 메쉬 시스템 | 내구성 | 이동의 자유 | 통기성 | 악취 제한 | 가벼움

Premium

남성
■8353PL1062
SIZE : S-5XL
PRICE : 139,000

마이크로 메쉬 시스템 | 내구성 | 이동의 자유 | 통기성 | 악취 제한 | 가벼움

Premium

남성
■3891571
SIZE : S-5XL
PRICE : 109,000

여성
■3892571
SIZE : S-4XL

마이크로 메쉬 시스템 | 내구성 | 이동의 자유 | 통기성 | 악취 제한 | 가벼움

Premium

## 남성
## ■8251PL1001

SIZE : S-5XL
PRICE : 149,000

마이크로 메쉬 시스템 | 내구성 | 이동의 자유 | 통기성 | 악취 제한 | 가벼움

## 남성
## ■8251PL1003

SIZE : S-5XL
PRICE : 139,000

마이크로 메쉬 시스템 | 내구성 | 이동의 자유 | 통기성 | 악취 제한 | 가벼움

## 남성
## ■8251PL1006

SIZE : S-5XL
PRICE : 139,000

마이크로 메쉬 시스템 | 내구성 | 이동의 자유 | 통기성 | 악취 제한 | 가벼움

## 남성
## ■8251PL1002

SIZE : S-7XL
PRICE : 119,000

## 여성
## ■8251PL2002

SIZE : S-5XL

마이크로 메쉬 시스템 | 내구성 | 이동의 자유 | 통기성 | 악취 제한 | 가벼움

## 남성
## ■8153PL1001

SIZE : S-5XL
PRICE : 119,000

마이크로 메쉬 시스템 | 내구성 | 이동의 자유 | 통기성 | 악취 제한 | 가벼움

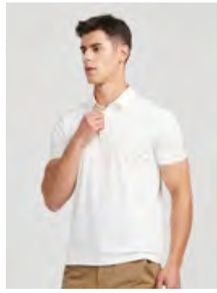

## 남성
## ■8153PL1003

SIZE : S-5XL
PRICE : 119,000

## 여성
## ■8153PL2003

SIZE : S-3XL

마이크로 메쉬 시스템 | 내구성 | 이동의 자유 | 통기성 | 악취 제한 | 가벼움

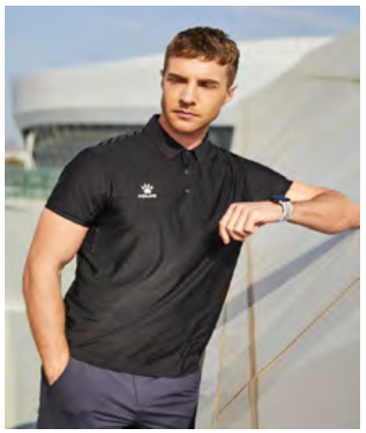

## 남성
**■3891066**

SIZE : S-7XL

PRICE : 79,000

마이크로 메쉬 시스템 | 내구성 | 이동의 자유 | 통기성 | 악취 제한 | 가벼움

## 유소년
**■3893064**

SIZE : 110-160

PRICE : 59,000

마이크로 메쉬 시스템 | 내구성 | 이동의 자유 | 통기성 | 악취 제한 | 가벼움

## 남성
**■3891064**

SIZE : S-7XL

PRICE : 59,000

마이크로 메쉬 시스템 | 내구성 | 이동의 자유 | 통기성 | 악취 제한 | 가벼움

## 남성
**■8251PL1005**

SIZE : S-7XL

PRICE : 99,000

마이크로 메쉬 시스템 | 내구성 | 이동의 자유 | 통기성 | 악취 제한 | 가벼움

## 여성
**■8153PL2001**

SIZE : S-4XL

PRICE : 119,000

마이크로 메쉬 시스템 | 내구성 | 이동의 자유 | 통기성 | 악취 제한 | 가벼움

## 여성
**■3892064**

SIZE : S-4XL

PRICE : 59,000

마이크로 메쉬 시스템 | 내구성 | 이동의 자유 | 통기성 | 악취 제한 | 가벼움

## 남성

**■3891544**

SIZE : S-7XL

PRICE : 79,000

마이크로 메쉬 시스템 | 내구성 | 이동의 자유 | 통기성 | 악취 제한 | 가벼움

## 남성

**■3891542**

SIZE : S-7XL

PRICE : 59,000

마이크로 메쉬 시스템 | 내구성 | 이동의 자유 | 통기성 | 악취 제한 | 가벼움

## 남성

**■3891551**

SIZE : S-7XL

PRICE : 59,000

마이크로 메쉬 시스템 | 내구성 | 이동의 자유 | 통기성 | 악취 제한 | 가벼움

## 여성

**■3892551**

SIZE : S-3XL

PRICE : 59,000

마이크로 메쉬 시스템 | 내구성 | 이동의 자유 | 통기성 | 악취 제한 | 가벼움

## 남성

**■3891534**

SIZE : S-7XL

PRICE : 109,000

마이크로 메쉬 시스템 | 내구성 | 이동의 자유 | 통기성 | 악취 제한 | 가벼움

M

**남성**
**■8151TX1002**
SIZE : S-7XL
PRICE : 49,000

**여성**
**■8151TX2002**
SIZE : S-3XL

**유소년**
**■8151TX3002**
SIZE : 110-160

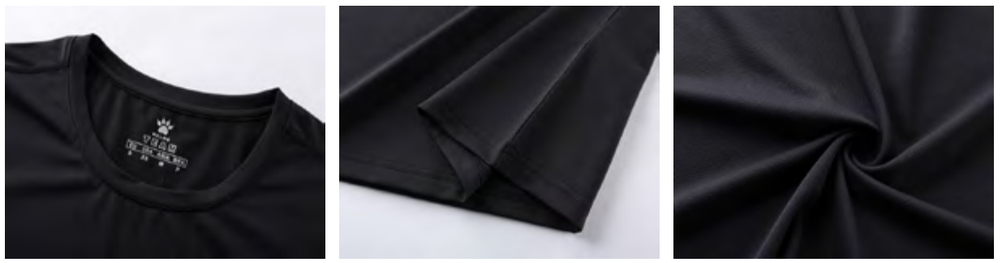





**남성**
**■8252BX1001**
SIZE : S-7XL
PRICE : 59,000

**남성**
**■8252BX1002**
SIZE : S-7XL
PRICE : 59,000

**남성**
**■3891535**
SIZE : S-7XL
PRICE : 59,000

**남성**
**■3891552**
SIZE : S-7XL
PRICE : 59,000

마이크로 메쉬 시스템
내구성
이동의 자유
통기성
악취 제한
가벼움

**남성** **유소년**

**■3801383** **■3803383**

SIZE : S-5XL SIZE : 110-170

PRICE : 69,000

**남성**

**■8153DK1002**

SIZE : S-5XL

PRICE : 89,000

**남성**

**■3881208**

SIZE : S-4XL

PRICE : 69,000

**남성** **유소년**

**■3881204** **■3883204**

SIZE : S-5XL SIZE : 120-160

PRICE : 69,000

**남성**

**■8153ZK1001**

SIZE : S-5XL

PRICE : 69,000

**남성**

**■3881337**

SIZE : S-7XL

PRICE : 109,000

**남성**

**■3891375**

SIZE : S-5XL

PRICE : 99,000

Premium

**남성**

**■3871308**

SIZE : S-5XL

PRICE : 73,000

**여성**

**■3892375**

SIZE : S-4XL

PRICE : 99,000

M

**남성**

**■8261CK1001**

SIZE : S-5XL

PRICE : 69,000

**남성**

**■8261CK1015**

SIZE : S-5XL

PRICE : 109,000

**남성**
**■3881329**
SIZE : S-4XL
PRICE : 79,000

마이크로 메쉬 시스템 | 내구성 | 이동의 자유 | 통기성 | 악취 제한 | 가벼움

**남성**
**■8261CK1012**
SIZE : S-5XL
PRICE : 109,000

**여성**
**■8261CK2012**
SIZE : S-3XL

마이크로 메쉬 시스템
내구성
이동의 자유
통기성
악취 제한
가벼움

**남성**
**■8251CK1001**
SIZE : S-5XL
PRICE : 89,000

마이크로 메쉬 시스템 | 내구성 | 이동의 자유 | 통기성 | 악취 제한 | 가벼움

**남성**
**■8153CK1001**
SIZE : S-5XL
PRICE : 79,000

마이크로 메쉬 시스템 | 내구성 | 이동의 자유 | 통기성 | 악취 제한 | 가벼움

M

**남성**
**■8261CK1017**
SIZE : S-5XL
PRICE : 89,000

**유소년**
**■8261CK3017**
SIZE : 110-160

마이크로 메쉬 시스템 | 내구성 | 이동의 자유 | 통기성 | 악취 제한 | 가벼움

**남성**
**■3891353**
SIZE : S-5XL
PRICE : 79,000

마이크로 메쉬 시스템 | 내구성 | 이동의 자유 | 통기성 | 악취 제한 | 가벼움

M

**남성**
**■KMC160022**
SIZE : S-4XL
PRICE : 69,000

마이크로 메쉬 시스템 | 내구성 | 이동의 자유 | 통기성 | 악취 제한 | 가벼움

M

**남성**
**■8161CK1003**
SIZE : S-5XL
PRICE : 79,000

마이크로 메쉬 시스템 | 내구성 | 이동의 자유 | 통기성 | 악취 제한 | 가벼움

**남성**
**■8061CK1001**
SIZE : S-5XL
PRICE : 69,000

**유소년**
**■8061CK3002**
SIZE : 110-170

M

**남성**
**■8261CK1013**
SIZE : S-5XL
PRICE : 79,000

**유소년**
**■8261CK3013**
SIZE : 110-160

**남성**
**■8162CK1001**
SIZE : S-7XL
PRICE : 159,000

마이크로 메쉬 시스템 | 내구성 | 이동의 자유 | 통기성 | 악취 제한 | 가벼움

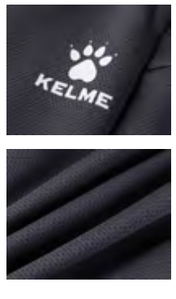


**남성**
**■871003**
SIZE : S-4XL
PRICE : 69,000

마이크로 메쉬 시스템 | 내구성 | 이동의 자유 | 통기성 | 악취 제한 | 가벼움

남성
■8153CK1003
SIZE : S-5XL
PRICE : 89,000

마이크로 메쉬 시스템 | 내구성 | 이동의 자유 | 통기성 | 악취 제한 | 가벼움

남성
■3881345
SIZE : S-5XL
PRICE : 69,000

여성
■3892219
SIZE : S-3XL

마이크로 메쉬 시스템 | 내구성 | 이동의 자유 | 통기성 | 악취 제한 | 가벼움

남성
■3881316
SIZE : S-7XL
PRICE : 79,000

마이크로 메쉬 시스템 | 내구성 | 이동의 자유 | 통기성 | 악취 제한 | 가벼움

여성
■8153QZ2001
SIZE : S-3XL
PRICE : 69,000

마이크로 메쉬 시스템 | 내구성 | 이동의 자유 | 통기성 | 악취 제한 | 가벼움

여성
■3892227
SIZE : S-3XL
PRICE : 69,000

마이크로 메쉬 시스템 | 내구성 | 이동의 자유 | 통기성 | 악취 제한 | 가벼움

남성
■3891232
SIZE : S-5XL
PRICE : 299,000

마이크로 메쉬 시스템 | 내구성 | 이동의 자유 | 통기성 | 악취 제한 | 가벼움

Premium

남성
■3891235
SIZE : XS-5XL
PRICE : 279,000

마이크로 메쉬 시스템 | 내구성 | 이동의 자유 | 통기성 | 악취 제한 | 가벼움

Premium

남성
■3891234
SIZE : S-5XL
PRICE : 159,000

마이크로 메쉬 시스템 | 내구성 | 이동의 자유 | 통기성 | 악취 제한 | 가벼움

Premium

남성
■3881207
SIZE : S-4XL
PRICE : 169,000

마이크로 메쉬 시스템 | 내구성 | 이동의 자유 | 통기성 | 악취 제한 | 가벼움

남성
■3891228
SIZE : S-7XL
PRICE : 129,000

마이크로 메쉬 시스템 | 내구성 | 이동의 자유 | 통기성 | 악취 제한 | 가벼움

## 남성
**■3801244**
SIZE : S-5XL
PRICE : 129,000

## 유소년
**■3803244**
SIZE : 110-160

마이크로 메쉬 시스템 | 내구성 | 이동의 자유 | 통기성 | 악취 제한 | 가벼움

## 남성
**■3881203**
SIZE : 2XS-5XL
PRICE : 169,000

마이크로 메쉬 시스템 | 내구성 | 이동의 자유 | 통기성 | 악취 제한 | 가벼움

## 여성
**■3882203**
SIZE : S-4XL
PRICE : 169,000

마이크로 메쉬 시스템 | 내구성 | 이동의 자유 | 통기성 | 악취 제한 | 가벼움

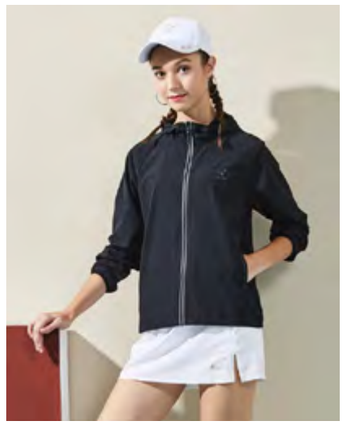

## 남성
## ■8061TT1007

SIZE : S-5XL
PRICE : 123,000

마이크로 메쉬 시스템 | 내구성 | 이동의 자유 | 통기성 | 악취 제한 | 가벼움

## 남성
## ■8061WT1009

SIZE : S-7XL
PRICE : 119,000

## 유소년
## ■8061WT3002

SIZE : 110-160

마이크로 메쉬 시스템 | 내구성 | 이동의 자유 | 통기성 | 악취 제한 | 가벼움

## 남성
## ■8061WT1005

SIZE : S-5XL
PRICE : 149,000

## 유소년
## ■8061WT3001

SIZE : 110-160

마이크로 메쉬 시스템 | 내구성 | 이동의 자유 | 통기성 | 악취 제한 | 가벼움

## 남성
## ■8161WT1005

SIZE : S-7XL
PRICE : 139,000

마이크로 메쉬 시스템 | 내구성 | 이동의 자유 | 통기성 | 악취 제한 | 가벼움

## 남성
## ■8161WT1006

SIZE : S-5XL
PRICE : 169,000

마이크로 메쉬 시스템 | 내구성 | 이동의 자유 | 통기성 | 악취 제한 | 가벼움

## 남성
## ■8161CK1003

SIZE : S-5XL
PRICE : 79,000

마이크로 메쉬 시스템 | 내구성 | 이동의 자유 | 통기성 | 악취 제한 | 가벼움

M

**남성** ■3881324 SIZE : S-7XL PRICE : 129,000

**유소년** ■3883324 SIZE : 110-160

마이크로 메쉬 시스템 | 내구성 | 이동의 자유 | 통기성 | 악취 제한 | 가벼움

M

**남성** ■3881211 SIZE : 2XS-7XL PRICE : 139,000

**유소년** ■3883211 SIZE : 110-170

마이크로 메쉬 시스템 | 내구성 | 이동의 자유 | 통기성 | 악취 제한 | 가벼움

M

**남성** ■8261CK1013 SIZE : S-5XL PRICE : 79,000

**유소년** ■8261CK3013 SIZE : 110-160

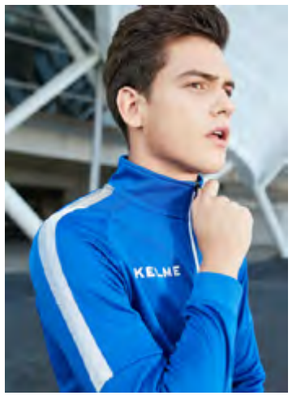





M

**남성** ■3871300 SIZE : S-5XL PRICE : 129,000

**유소년** ■3873300 SIZE : 120-160

마이크로 메쉬 시스템 | 내구성 | 이동의 자유 | 통기성 | 악취 제한 | 가벼움

M

**남성** ■3871301 SIZE : S-5XL PRICE : 109,000

**유소년** ■3873301 SIZE : 120-160

마이크로 메쉬 시스템 | 내구성 | 이동의 자유 | 통기성 | 악취 제한 | 가벼움

M

**남성** ■3871306 SIZE : S-5XL PRICE : 69,000

**유소년** ■3873306 SIZE : 120-160

마이크로 메쉬 시스템 | 내구성 | 이동의 자유 | 통기성 | 악취 제한 | 가벼움

**남성** **여성**

**■3891372** **■3892372**

SIZE : S-5XL SIZE : S-4XL

PRICE : 169,000

*Premium*

마이크로 메쉬 시스템
내구성
이동의 자유
통기성
악취 제한
가벼움

**남성**

**■8161WT1009**

SIZE : S-5XL

PRICE : 159,000

마이크로 메쉬 시스템 내구성 이동의 자유 통기성 악취 제한 가벼움

**남성** **여성**

**■3891371** **■3892371**

*Premium*

SIZE : S-5XL SIZE : S-4XL

PRICE : 159,000

**남성**

**■8161TZ1001**

SIZE : S-5XL

PRICE : 209,000

마이크로 메쉬 시스템 내구성 이동의 자유 통기성 악취 제한 가벼움

**여성**

**■8161TZ2001**

SIZE : S-5XL

PRICE : 209,000

마이크로 메쉬 시스템 내구성 이동의 자유 통기성 악취 제한 가벼움

**남성**

**■3891373**

SIZE : S-5XL

PRICE : 209,000

마이크로 메쉬 시스템 내구성 이동의 자유 통기성 악취 제한 가벼움

*Premium*

**남성**

**■8251WT1001**

SIZE : S-7XL

PRICE : 169,000

마이크로 메쉬 시스템 내구성 이동의 자유 통기성 악취 제한 가벼움

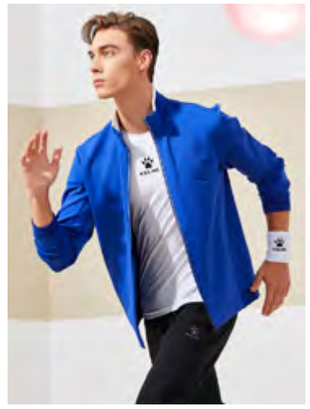

**여성**

**■3892237**

SIZE : S-4XL

PRICE : 159,000

마이크로 메쉬 시스템 내구성 이동의 자유 통기성 악취 제한 가벼움

*Premium*

## 남성
## ■8161TL1001
SIZE : S-5XL
PRICE : 89,000

마이크로 메쉬 시스템 | 내구성 | 이동의 자유 | 통기성 | 악취 제한 | 가벼움

## 남성
## ■8161TL1002
SIZE : S-5XL
PRICE : 89,000

마이크로 메쉬 시스템 | 내구성 | 이동의 자유 | 통기성 | 악취 제한 | 가벼움

## 남성 ■3881336
SIZE : S-7XL
PRICE : 149,000

## 여성 ■3882336
SIZE : S-3XL

마이크로 메쉬 시스템 | 내구성 | 이동의 자유 | 통기성 | 악취 제한 | 가벼움

## 남성 ■3881337
SIZE : S-7XL
PRICE : 109,000

## 남성 ■3891375
SIZE : S-5XL
PRICE : 99,000

## 여성 ■3892375
SIZE : S-4XL

**Premium**

마이크로 메쉬 시스템 | 내구성 | 이동의 자유 | 통기성 | 악취 제한 | 가벼움

마이크로 메쉬 시스템 | 내구성 | 이동의 자유 | 통기성 | 악취 제한 | 가벼움

**남성**
**■8261WT1017**
SIZE : S-5XL
PRICE : 129,000

**여성**
**■8261WT2017**
SIZE : S-3XL

마이크로 메쉬 시스템 | 내구성 | 이동의 자유 | 통기성 | 악취 제한 | 가벼움

**남성**
**■8261CK1011**
SIZE : S-5XL
PRICE : 89,000

**여성**
**■8261CK2011**
SIZE : S-3XL

마이크로 메쉬 시스템 | 내구성 | 이동의 자유 | 통기성 | 악취 제한 | 가벼움

**남성**
**■8261WT1019**
SIZE : 2XS-5XL
PRICE : 119,000

마이크로 메쉬 시스템 | 내구성 | 이동의 자유 | 통기성 | 악취 제한 | 가벼움

**남성**
**■8261WT1018**
SIZE : S-5XL
PRICE : 179,000

**여성**
**■8261WT2018**
SIZE : S-3XL

마이크로 메쉬 시스템 | 내구성 | 이동의 자유 | 통기성 | 악취 제한 | 가벼움

**남성**
**■8261CK1012**
SIZE : S-5XL
PRICE : 109,000

**여성**
**■8261CK2012**
SIZE : S-3XL

마이크로 메쉬 시스템 | 내구성 | 이동의 자유 | 통기성 | 악취 제한 | 가벼움

## 남성
**■8161TT1003**

SIZE : S-5XL

PRICE : 119,000

마이크로 메쉬 시스템 | 내구성 | 이동의 자유 | 통기성 | 악취 제한 | 가벼움

## 남성
**■6233TX1006**

SIZE : S-5XL

PRICE : 139,000

마이크로 메쉬 시스템 | 내구성 | 이동의 자유 | 통기성 | 악취 제한 | 가벼움

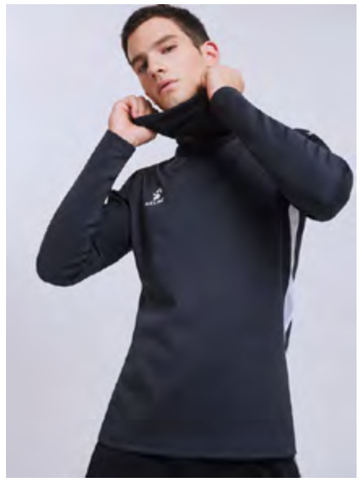

M

## 남성 / 유소년
**■3801241 ■3803241**

SIZE : S-7XL

SIZE : 110-160

PRICE : 89,000

마이크로 메쉬 시스템 | 내구성 | 이동의 자유 | 통기성 | 악취 제한 | 가벼움

## 남성 / 유소년
**■3881215 ■3883215**

SIZE : S-7XL

SIZE : 110-170

PRICE : 139,000

마이크로 메쉬 시스템 | 내구성 | 이동의 자유 | 통기성 | 악취 제한 | 가벼움

**남성**
**■8353WT1037**
SIZE : S-5XL
PRICE : 249,000

**여성**
**■8353WT2037**
SIZE : S-3XL

마이크로 메쉬 시스템 | 내구성 | 이동의 자유 | 통기성 | 악취 제한 | 가벼움

**Premium**

**남성**
**■8353WT1038**
SIZE : S-5XL
PRICE : 239,000

마이크로 메쉬 시스템 | 내구성 | 이동의 자유 | 통기성 | 악취 제한 | 가벼움

**Premium**

**남성**
**■8353WT1035**
SIZE : S-5XL
PRICE : 209,000

마이크로 메쉬 시스템 | 내구성 | 이동의 자유 | 통기성 | 악취 제한 | 가벼움

**Premium**

**여성**
**■8353WT2036**
SIZE : S-3XL
PRICE : 209,000

마이크로 메쉬 시스템 | 내구성 | 이동의 자유 | 통기성 | 악취 제한 | 가벼움

**Premium**

## 남성
### ■3891370
SIZE : S-5XL
PRICE : 89,000

마이크로 메쉬 시스템 | 내구성 | 이동의 자유 | 통기성 | 악취 제한 | 가벼움

## 유소년
### ■3893370
SIZE : 110-160
PRICE : 89,000

마이크로 메쉬 시스템 | 내구성 | 이동의 자유 | 통기성 | 악취 제한 | 가벼움

## 남성
### ■8162TT1001
SIZE : S-7XL
PRICE : 159,000

마이크로 메쉬 시스템 | 내구성 | 이동의 자유 | 통기성 | 악취 제한 | 가벼움

## 남성
### ■8353MJ1012
SIZE : S-5XL
PRICE : 149,000

마이크로 메쉬 시스템 | 내구성 | 이동의 자유 | 통기성 | 악취 제한 | 가벼움

Premium

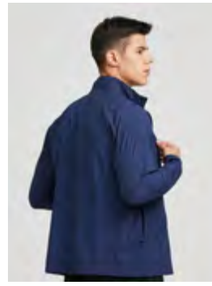

## 남성
### ■8153WT1001
SIZE : S-5XL
PRICE : 149,000

## 여성
### ■8153WT2001
SIZE : S-3XL

마이크로 메쉬 시스템 | 내구성 | 이동의 자유 | 통기성 | 악취 제한 | 가벼움

## 남성
### ■8161WT1007
SIZE : S-5XL
PRICE : 139,000

마이크로 메쉬 시스템 | 내구성 | 이동의 자유 | 통기성 | 악취 제한 | 가벼움

M

## 남성
**■3891113**
SIZE : S-5XL
PRICE : 59,000

마이크로 메쉬 시스템 | 내구성 | 이동의 자유 | 통기성 | 악취 제한 | 가벼움

M

## 유소년
**■3893113**
SIZE : 110-160
PRICE : 49,000

마이크로 메쉬 시스템 | 내구성 | 이동의 자유 | 통기성 | 악취 제한 | 가벼움

## 남성
**■3881106**
SIZE : S-7XL
PRICE : 49,000

## 유소년
**■3883106**
SIZE : 120-160

마이크로 메쉬 시스템 | 내구성 | 이동의 자유 | 통기성 | 악취 제한 | 가벼움

## 남성
**■8152ZK1001**
SIZE : S-7XL
PRICE : 59,000

마이크로 메쉬 시스템 | 내구성 | 이동의 자유 | 통기성 | 악취 제한 | 가벼움





## 남성
**■K15Z730**
SIZE : S-7XL
PRICE : 59,000

마이크로 메쉬 시스템 | 내구성 | 이동의 자유 | 통기성 | 악취 제한 | 가벼움

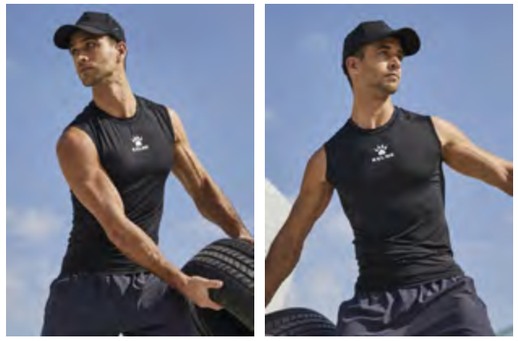

## 남성
**■8352TL1021**
SIZE : S-7XL
PRICE : 59,000

마이크로 메쉬 시스템 | 내구성 | 이동의 자유 | 통기성 | 악취 제한 | 가벼움

## 남성
**■8352TL1022**
SIZE : S-7XL
PRICE : 59,000

마이크로 메쉬 시스템 | 내구성 | 이동의 자유 | 통기성 | 악취 제한 | 가벼움

## 남성
**■3871100**
SIZE : S-5XL
PRICE : 69,000

## 남성
**■8251TL1001**
SIZE : S-4XL
PRICE : 49,000

마이크로 메쉬 시스템 | 내구성 | 이동의 자유 | 통기성 | 악취 제한 | 가벼움

마이크로 메쉬 시스템 | 내구성 | 이동의 자유 | 통기성 | 악취 제한 | 가벼움

## ■8102QU5003

SIZE : 7#
PRICE : 69,000

## ■8102QU5005

SIZE : 7#
PRICE : 109,000

## 남성 ■8152LB1001

SIZE : S-7XL
PRICE : 139,000

## 유소년 ■8152LB3001

SIZE : 110-160

## 남성 ■8152LB1004

SIZE : S-7XL
PRICE : 169,000

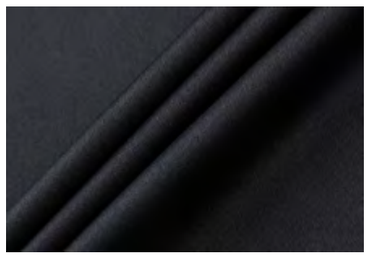

**남성**
**■8253QB1001**
SIZE : S-5XL
PRICE : 99,000

**여성**
**■8253QB2001**
SIZE : S-3XL

## 남성
## ■8351BX1004
SIZE : S-5XL
PRICE : 79,000

## 남성
## ■8351BX1003
SIZE : S-5XL
PRICE : 79,000

## 남성
## ■8351DK1057
SIZE : S-5XL
PRICE : 59,000

## 남성
## ■8351QB1009
SIZE : S-7XL
PRICE : 99,000

**■8101BB5016**

SIZE : 53x32x20cm

PRICE : 189,000

**■8301BB5041**

SIZE : 57x30x28cm

PRICE : 119,000

**■8301BB5042**

SIZE : 57x30.5x27.5cm

PRICE : 119,000

**■8301BB5043**

SIZE : 29.5x15x47cm

PRICE : 129,000

**■8301BB5044**

SIZE : 33x15x49cm

PRICE : 119,000

**■8201BB5005**

SIZE : 30.5x16.5x44.5cm

PRICE : 119,000

M

남성 ■9891020 유소년 ■9893020

SIZE : 35x19x52cm SIZE : 32x17x45.6cm
PRICE : 79,000

■8201BB5003

SIZE : 32x22x52cm
PRICE : 89,000

M

■8101BB5004

SIZE : 31x15x47cm
PRICE : 79,000

■8201BB5004

SIZE : 45x31x15cm
PRICE : 129,000

■8101BB5011

SIZE : 57x34x17.5cm
PRICE : 129,000

M

■9586017

SIZE : 33x19.5x45cm
PRICE : 129,000

■8101BB5006

SIZE : 32x14x50cm
PRICE : 109,000

■8101BB5003

SIZE : 47x32x14cm
PRICE : 89,000

■8101BB5005

SIZE : 30x14x44cm
PRICE : 69,000

## ■9886019
SIZE : 50x50x90cm
PRICE : 89,000

## M ■9876005
SIZE : 56x32x26cm
PRICE : 85,000

## ■9876007
SIZE : 55x26x30cm
PRICE : 69,000

## ■8101BB5017
SIZE : 51x26x19cm
PRICE : 109,000

## 대형 ■8101BB5001 / 소형 8101BB5002
SIZE : 58x29x29cm SIZE : 48x27x27cm
PRICE : 109,000

## ■8101BB5010
SIZE : 43x24x21cm
PRICE : 169,000

## ■8201BB5001
SIZE : 34x18x12cm
PRICE : 39,000

## ■8201BB5002
SIZE : 40x15x10cm
PRICE : 33,000

## ■9886018
SIZE : 42x16.5x13cm
PRICE : 29,000

## ■8301BB5039
SIZE : 27x15.5x4.5cm
PRICE : 99,000

## ■8101BB5007
SIZE : 35x14x19cm
PRICE : 45,000

## ■8101BB5008

SIZE : 37x6x14.5cm
PRICE : 33,000

## ■ 8301BB5035

SIZE : 35x15x47cm
PRICE : 99,000

## ■8201BB5029

SIZE : FREE (42x47cm)
PRICE : 99,000

## M ■K15F907

SIZE : 60x27x30cm
PRICE : 159,000

## ■K15S959 ■K15S959A

SIZE : 82.5x43.5x30cm
PRICE : 359,000

SIZE : 65x36x19cm
PRICE : 279,000

## ■K034-1

SIZE : FREE (35x45cm)
PRICE : 10,000

## ■9896410

SIZE : 8, 9, 10, 11
PRICE : 129,000

## ■8101ST5002

SIZE : 8, 9, 10
PRICE : 99,000

## ■8101ST5003

SIZE : 5, 6, 7, 8, 9, 10
PRICE : 99,000

## ■8101ST5004

SIZE : 5, 6, 7, 8, 9, 10
PRICE : 99,000

## ■8101ST5005

SIZE : 5, 6, 7, 8, 9, 10
PRICE : 89,000

## ■9896408

SIZE : 5, 6, 7, 8, 9, 10, 11
PRICE : 75,000

## ■9896409

SIZE : 5, 6, 7, 8, 9, 10, 11
PRICE : 75,000

## ■9886717

SIZE : FREE
PRICE : 10,000

## ■9886212

SIZE : FREE
PRICE : 15,000

## ■8101MZ5001

SIZE : FREE
PRICE : 30,000

M ■8101MZ5007

SIZE : FREE
PRICE : 30,000

## ■K044

SIZE : 110x30cm
PRICE : 10,000

## ■9886316 ■9886316A

SIZE : 78x39CM
PRICE : 59,000

SIZE : 140x70CM
PRICE : 59,000

## ■9886711

SIZE : S, M, L
PRICE : 20,000

## ■8101XB5001

SIZE : FREE
PRICE : 10,000

## ■9886702

SIZE : 31.5x6.5CM
PRICE : 15,000

## ■9886209

SIZE : M-XL
PRICE : 20,000

## ■9886210

SIZE : M-XL
PRICE : 15,000

## ■9886211

SIZE : M-XL
PRICE : 20,000

## ■9886214

SIZE : M-XL
PRICE : 25,000

## ■9886215

SIZE : M-XL
PRICE : 25,000

## ■9886213

SIZE : FREE
PRICE : 15,000

## ■9886216

SIZE : FREE
PRICE : 30,000

M

## ■K15S948

SIZE : S 135/155 M 155/175 L 175/195
PRICE : 17,000

## ■8201HJ5003

SIZE : M, L
PRICE : 23,000

M

## ■8101HJ5001

SIZE : S, M
PRICE : 25,000

## ■ 7301WZ5037

SIZE : FREE
PRICE : 18,000

## ■9876311

SIZE : M (39-41) / L (42-44) / XL (45-48)
PRICE : 20,000

## M ■K15Z908

SIZE : M (39-41) / L (42-44) / XL (45-48)
PRICE : 19,000

## ■8201WZ5001 논슬립

SIZE : FREE
PRICE : 25,000

## M ■8101WZ5002 논슬립

SIZE : FREE
PRICE : 25,000

## ■K15Z907

SIZE : M (39-41) / L (42-44)
PRICE : 15,000

## ■8101WZ5003

SIZE : FREE
PRICE : 25,000

## ■8301QU5020

SIZE : 5#
685-695MM
420-445G
PRICE : 169,000

FIFA QUALITY PRO

## ■8301QU5021

SIZE : 5# / 680-700MM / 410-450G
PRICE : 129,000

## ■8101QU5001

SIZE : 4# / 615-650MM / 315-405G
SIZE : 5# / 675-710MM / 382-468G
PRICE : 119,000

## ■8203QU5017

SIZE : 5# / 650-670MM
PRICE : 59,000

## ■9886130

SIZE : 3# / 535-560MM / 300-320G
SIZE : 4# / 615-650MM / 315-405G
SIZE : 5# / 675-710MM / 382-468G
PRICE : 59,000

## ■K16XLQC004

SIZE : 42x38CM
PRICE : 59,000

## M ■K16XLQC022

PRICE : 190,000

## ■K16XLQC028

PRICE : 30,000

## ■K16XLQC023

PRICE : 49,000

## ■K16XLQC013

SIZE : 15CM / 30CMx5
PRICE : 110,000

## M ■K16XLQC018

SIZE : 23CMx10
PRICE : 120,000

## ■K16XLQC015

SIZE : 170x3.3CMx5
PRICE : 120,000

## ■K16XLQC010

SIZE : 40CMx12
PRICE : 45,000

## ■K16XLQC009

SIZE : 20x6CM / 50
PRICE : 79,000

## ■K16XLQC003

SIZE : 19x5CM / 50
PRICE : 59,000

M

## ■K16XLQC017-1

SIZE : 48CM / 10
PRICE : 129,000

## ■K16XLQC016

SIZE : 1M / 10
PRICE : 99,000

## ■K16XLQC016-1

SIZE : 1.5M / 10
PRICE : 99,000

## ■K16XLQC002

PRICE : 359,000

M

## ■K16XLQC012

SIZE : 6/3 PRICE : 59,000

M

## ■K16XLQC012-1

SIZE : 10/5 PRICE : 79,000

M

## ■K16XLQC012-2

SIZE : 12/6 PRICE : 89,000

## ■K16XLQC026-1

PLAYERS : 7 PRICE : 169,000

## ■K16XLQC026-2

PLAYERS : 11 PRICE : 199,000

## ■K16XLQC001

PRICE : 299,000

## 68831123

SIZE : 245-275MM
PRICE : 129,000

## 68831124

SIZE : 245-270MM
PRICE : 119,000

## 8322ZX1121

SIZE : 245-275MM
PRICE : 239,000

## ZX80011017

SIZE : 245-275MM
PRICE : 169,000

## ZX80011018

SIZE : 245-275MM
PRICE : 169,000

## 6871001

SIZE : 245-275MM
PRICE : 159,000

## 6891146

SIZE : 245-275MM
PRICE : 109,000

## ZX80121057/ZX80123057

SIZE : 225-240MM SIZE : 245-280MM
PRICE : 199,000

## ZX80121058/ZX80123058

SIZE : 245-280MM
PRICE : 259,000

## 66831502/66832502

SIZE : 250-280MM SIZE : 225-245MM
PRICE : 99,000

## 6891570

SIZE : 225-280MM
PRICE : 99,000

KELME

| Washing Symbol |
|---|
| MAXIMUM 30℃, NORMAL CYCLE |
| MAXIMUM 30℃, PERAMENT PRESS CYCLE |
| MAXIMUM 30℃, DELICATE CYCLE |
| MAXIMUM 40℃, NORMAL CYCLE |
| MAXIMUM40℃, PERAMENT PRESS CYCLE |
| HAND WASH (DO NOT MACHINE WASH) |
| DO NOT WASH |

| Bleach Symbol |
|---|
| DO NOT CHLORINE BLEACHING |
| CHLORINE BLEACHING |
| ONLY OXYGENBLEACHING / ONLY NON- CHLORINE BLEACHING |

| Natural Dry Symbol |
|---|
| HANG DRY |
| HANG AND DRIP DRY |
| FLAT DRY |
| FLAT AND DRIP DRY |
| HANG DRY IN THE SHADE |
| FLAT DRY IN THE SHADE |

| Rolling-Over Dry Symbol |
|---|
| TUMBLE DRY LOW |
| TUMBLE DRY MEDIUM |
| DO NOT TUMBLE DRY |

| Ironing Symbol |
|---|
| IRON MAXIMUM TEMPERATURE OF 110℃ |
| IRON MAXIMUM TEMPERATURE OF 150℃ |
| IRON MAXIMUM TEMPERATURE OF 200℃ |
| DO NOT IRON |

| Textile Professional Maintenance Symbol |
|---|
| DRYCLEANING NORMAL CYCLE |
| DRYCLEANING MILD CYCLE |
| DO NOT DRYCLEANING |
| PROFESSIONAL NORMAL WET CLEANING |

**1.COMPRESSION**

THE CLOTHING USES HIGH ELASTIC FABRIC TO REDUCE THE MOVEMENT OF MUSCLE JITTER AND IMPROVE THE MOVEMENT EFFICIENCY.

**2.SEMI FITTED**

CLOTHING WITH APPROPRIATE ELASTIC FABRIC,CLOTHES FIT THE BODY,EXERCISE MORE FREELY.

**3.REGULAR**

THE USE OF CONVENTIONAL FABRIC, THE FITTING VERSION OF THE DESIGN, COMFORTABLE WEARING,DO NOT AFFECT THE SPORTS EXPERIENCE.

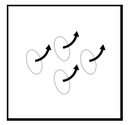
마이크로 메쉬 시스템

내구성

이동의 자유

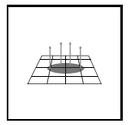
통기성

악취 제한

가벼움

## WARM TIPS

**Color:** Due to different lighting, computer display etc., there might be slight color variation between the pictures & real products.Please refer to the real products.

**Size:** Size chart may differ from each style. Please always arrange wearer trial before any official order.

**Washing:** Try to avoid soak or machine washing in order to maintain the function of fabric fibers of sportswear.



# SIZE CHART

### JACKET

| SIZES | 120 | 130 | 140 | 150 | 160 | S | M | L | XL | 2XL | 3XL | 4XL |
|---|---|---|---|---|---|---|---|---|---|---|---|---|
| L : BACK CENTER LENGTH | 46 | 49 | 53 | 56 | 60 | 64 | 66 | 68 | 70 | 72 | 74 | 76 |
| P : CHEST | 36 | 39 | 42 | 45 | 48 | 50 | 52 | 54 | 56 | 58 | 60 | 62 |

### PANT

| SIZES | 120 | 130 | 140 | 150 | 160 | S | M | L | XL | 2XL | 3XL | 4XL |
|---|---|---|---|---|---|---|---|---|---|---|---|---|
| L : LENGTH | 69 | 75 | 81 | 87 | 93 | 96 | 98.5 | 101 | 103.5 | 106 | 108.5 | 109.5 |
| C : HIP | 36 | 39 | 42 | 45 | 48 | 50 | 52 | 54 | 56 | 58 | 60 | 61 |

### BASKETBALL SHIRT

| SIZES | 120 | 130 | 140 | 150 | 160 | S | M | L | XL | 2XL | 3XL | 4XL | 5XL |
|---|---|---|---|---|---|---|---|---|---|---|---|---|---|
| L : LENGTH | 57.5 | 61.5 | 65.5 | 69.5 | 73.5 | 75 | 77 | 79 | 81 | 83 | 85 | 87 | 89 |
| P : CHEST | 36 | 39 | 42 | 45 | 48 | 50 | 52 | 54 | 56 | 58 | 60 | 62 | 64 |

### JERSEY

| SIZES | 120 | 130 | 140 | 150 | 160 | S | M | L | XL | 2XL | 3XL |
|---|---|---|---|---|---|---|---|---|---|---|---|
| L : BACK CENTER LENGTH | 48 | 52 | 56 | 60 | 64 | 67 | 69 | 71 | 73 | 75 | 77 |
| P : CHEST | 35 | 38 | 41 | 44 | 46 | 48 | 50 | 52 | 54 | 56 | 58 |

### SHORT

| SIZES | 120 | 130 | 140 | 150 | 160 | S | M | L | XL | 2XL | 3XL |
|---|---|---|---|---|---|---|---|---|---|---|---|
| L : LENGTH | 28 | 30.5 | 33 | 35.5 | 38 | 40 | 42 | 44 | 46 | 48 | 50 |
| C : HIP | 42 | 44 | 46 | 48 | 50 | 52 | 54 | 56 | 58 | 60 | 62 |

### BASKETBALL SHORT

| SIZES | 120 | 130 | 140 | 150 | 160 | S | M | L | XL | 2XL | 3XL | 4XL | 5XL |
|---|---|---|---|---|---|---|---|---|---|---|---|---|---|
| L : LENGTH | 42 | 44 | 46 | 48 | 50 | 52 | 54 | 56 | 58 | 60 | 62 | 64 | 66 |
| C : HIP | 42 | 45 | 48 | 51 | 54 | 54 | 56 | 58 | 60 | 62 | 64 | 66 | 68 |

### SOCKS SIZES

| | |
|---|---|
| JUNIOR | S 32 - 36 |
| WOMEN | M 35 - 39 |
| MEN | M 39 - 41 / L 42 - 44 / XL 45 - 48 |

**ATTENTION:**

SIZE CHART MAY DIFFER FROM EACH STYLE. PLEASE ALWAYS ARRANGE WEARER TRIAL BEFORE ANY OFFICIAL ORDER.

## SIZE CONVERSION CHART-FOOTBALL SHOES/SLIPPERS

| KIDS | | | | | | | |
|---|---|---|---|---|---|---|---|
| USA | 10 | 11 | 12 | 13 | 13.5 | 1.5 | 2 |
| UK | 9 | 9.5 | 10 | 11 | 12 | 12.5 | 1 |
| EUR | 28 | 29 | 30 | 31 | 32 | 33 | 34 |
| CHN | 190 | 195 | 200 | 205 | 210 | 215 | 220 |

| JUNIOR / WOMEN | | | | | |
|---|---|---|---|---|---|
| USA | 3 | 4 | 4.5 | 5.5 | 6 |
| UK | 2 | 2.5 | 3.5 | 4 | 5.5 |
| EUR | 35 | 36 | 37 | 38 | 39 |
| CHN | 225 | 230 | 235 | 240 | 245 |

| SENIOR / MEN | | | | | | | |
|---|---|---|---|---|---|---|---|
| USA | 7 | 8 | 8.5 | 9 | 10 | 10.5 | 11.5 |
| UK | 6 | 7 | 7.5 | 8.5 | 9 | 10 | 11 |
| EUR | 40 | 41 | 42 | 43 | 44 | 45 | 46 |
| CHN | 250 | 255 | 260 | 265 | 270 | 275 | 280 |

## SIZE CONVERSION CHART-CASUAL SHOES/SPORTS SHOES

| WOMEN | | | | | | | |
|---|---|---|---|---|---|---|---|
| USA | 3.5 | 4.5 | 5.5 | 6 | 6.5 | 7 | 8 |
| UK | 1.5 | 2 | 3 | 3.5 | 4 | 4.5 | 5.5 |
| EUR | 34 | 35 | 36 | 37 | 37.5 | 38 | 39 |
| CHN | 215 | 220 | 225 | 230 | 235 | 240 | 245 |

| MEN | | | | | | | | | |
|---|---|---|---|---|---|---|---|---|---|
| USA | 6.5 | 7 | 8 | 8.5 | 9 | 9.5 | 10.5 | 11 | 12 |
| UK | 6 | 6.5 | 7 | 7.5 | 8 | 8.5 | 9.5 | 10 | 11 |
| EUR | 39 | 40 | 41 | 42 | 42.5 | 43 | 44 | 45 | 46 |
| CHN | 245 | 250 | 255 | 260 | 265 | 270 | 275 | 280 | 285 |

# Joma
## SPONSORSHIP

# 스페인 풋살 국가대표팀

## 메인 유니폼 디자인

## 전사 유니폼 디자인

라글란 소매의 N넥 티셔츠로 활동하기 편합니다.
5가지 색상으로 이루어져 있습니다.

마이크로 메쉬 시스템 | 내구성 | 이동의 자유 | 통기성 | 악취 제한 | 가벼움

## 하프집업 디자인

스페인 풋살 국가대표팀 하프집업 디자인입니다.
5가지 색상으로 이루어져 있습니다.

마이크로 메쉬 시스템 | 내구성 | 이동의 자유 | 통기성 | 악취 제한 | 가벼움

노랑 | 검정 | 파랑 | 하양



# 우리팀의 스타일!
# 우리팀만의 특별한 유니폼!

## 민소매 구성 상품

스페인 풋살 국가대표팀 민소매 구성 상품입니다.
5가지 색상으로 이루어져 있습니다.

마이크로 메쉬 시스템 | 내구성 | 이동의 자유 | 통기성 | 악취 제한 | 가벼움

**제품명 : JP2240**

빨강 | 노랑 | 파랑 | 하양

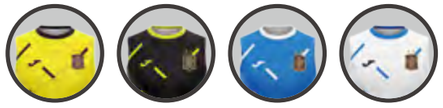

노랑 | 검정 | 파랑 | 하양

## 트레이닝복 구성 상품

스페인 풋살 국가대표팀 트레이닝복 구성 상품입니다.
5가지 색상으로 이루어져 있습니다.

마이크로 메쉬 시스템 | 내구성 | 이동의 자유 | 통기성 | 악취 제한 | 가벼움

**제품명 : JTP1510**

빨강 | 노랑 | 파랑 | 하양

노랑 | 검정 | 파랑 | 하양

※ 엠블럼은 자유롭게 변경 가능합니다.

# 스페인 라리가 비야레알 C.F

## 메인 유니폼 디자인

## 전사 유니폼 디자인

라글란 소매의 N넥 티셔츠로 활동하기 편합니다.
5가지 색상으로 이루어져 있습니다.

마이크로 메쉬 시스템 | 내구성 | 이동의 자유 | 통기성 | 악취 제한 | 가벼움

## 하프집업 디자인

비야레알 풋볼팀 하프집업 디자인입니다.
5가지 색상으로 이루어져 있습니다.

마이크로 메쉬 시스템 | 내구성 | 이동의 자유 | 통기성 | 악취 제한 | 가벼움

하늘 | 하양 | 형광 | 빨강



# 우리팀의 스타일!
# 우리팀만의 특별한 유니폼!

## 민소매 구성 상품

비야레알 풋볼팀 민소매 구성 상품입니다.
5가지 색상으로 이루어져 있습니다.

마이크로 메쉬 시스템 | 내구성 | 이동의 자유 | 통기성 | 악취 제한 | 가벼움

**제품명 : JP2240**

파랑 | 하양 | 초록 | 빨강

하늘 | 하양 | 형광 | 빨강

## 트레이닝복 구성 상품

비야레알 풋볼팀 트레이닝복 구성 상품입니다.
5가지 색상으로 이루어져 있습니다.

마이크로 메쉬 시스템 | 내구성 | 이동의 자유 | 통기성 | 악취 제한 | 가벼움

**제품명 : JTP1510**

파랑 | 하양 | 초록 | 빨강

하늘 | 하양 | 형광 | 빨강

※ 엠블럼은 자유롭게 변경 가능합니다.

# 이탈리아 세리에A 토리노FC

## 메인 유니폼 디자인

## 전사 유니폼 디자인

라글란 소매의 N넥 티셔츠로 활동하기 편합니다.
5가지 색상으로 이루어져 있습니다.

마이크로 메쉬 시스템 | 내구성 | 이동의 자유 | 통기성 | 악취 제한 | 가벼움

## 하프집업 디자인

토리노FC 축구팀 하프집업 디자인입니다.
5가지 색상으로 이루어져 있습니다.

마이크로 메쉬 시스템 | 내구성 | 이동의 자유 | 통기성 | 악취 제한 | 가벼움

네이비 | 하늘 | 형광 | 하양



# 우리팀의 스타일!
# 우리팀만의 특별한 유니폼!

## 민소매 구성 상품

토리노FC 축구팀 민소매 구성 상품입니다.
5가지 색상으로 이루어져 있습니다.

마이크로 메쉬 시스템 | 내구성 | 이동의 자유 | 통기성 | 악취 제한 | 가벼움

**제품명 : JP2240**

하양 | 파랑 | 초록

네이비 | 하늘 | 형광 | 하양

## 트레이닝복 구성 상품

토리노FC 축구팀 트레이닝복 구성 상품입니다.
5가지 색상으로 이루어져 있습니다.

마이크로 메쉬 시스템 | 내구성 | 이동의 자유 | 통기성 | 악취 제한 | 가벼움

**제품명 : JTP1510**

하양 | 파랑 | 초록

네이비 | 하늘 | 형광 | 하양

※ 엠블럼은 자유롭게 변경 가능합니다.

# 독일 분데스리가 TSG 1899 호펜하임

## 메인 유니폼 디자인

## 전사 유니폼 디자인

라글란 소매의 N넥 티셔츠로 활동하기 편합니다.
5가지 색상으로 이루어져 있습니다.

마이크로 메쉬 시스템 | 내구성 | 이동의 자유 | 통기성 | 악취 제한 | 가벼움

## 하프집업 디자인

호펜하임 축구팀 하프집업 디자인입니다.
5가지 색상으로 이루어져 있습니다.

마이크로 메쉬 시스템 | 내구성 | 이동의 자유 | 통기성 | 악취 제한 | 가벼움

남색 | 아이보리 | 주황 | 하양



# 우리팀의 스타일!
# 우리팀만의 특별한 유니폼!

## 민소매 구성 상품

호펜하임 축구팀 민소매 구성 상품입니다.
5가지 색상으로 이루어져 있습니다.

마이크로 메쉬 시스템 | 내구성 | 이동의 자유 | 통기성 | 악취 제한 | 가벼움

**제품명 : JP2240**

파랑 | 하양 | 노랑 | 주황

남색 | 아이보리 | 주황 | 하양

## 트레이닝복 구성 상품

호펜하임 축구팀 트레이닝복 구성 상품입니다.
5가지 색상으로 이루어져 있습니다.

마이크로 메쉬 시스템 | 내구성 | 이동의 자유 | 통기성 | 악취 제한 | 가벼움

**제품명 : JTP1510**

파랑 | 하양 | 노랑 | 주황

남색 | 아이보리 | 주황 | 하양

※ 엠블럼은 자유롭게 변경 가능합니다.

# 이탈리아 세리에A 아탈란타BC

## 메인 유니폼 디자인

## 전사 유니폼 디자인

라글란 소매의 N넥 티셔츠로 활동하기 편합니다.
5가지 색상으로 이루어져 있습니다.

마이크로 메쉬 시스템 | 내구성 | 이동의 자유 | 통기성 | 악취 제한 | 가벼움

## 하프집업 디자인

아탈란타 축구팀 하프집업 디자인입니다.
5가지 색상으로 이루어져 있습니다.

마이크로 메쉬 시스템 | 내구성 | 이동의 자유 | 통기성 | 악취 제한 | 가벼움

빨강 | 분홍 | 초록 | 파스텔 파랑



# 우리팀의 스타일!
# 우리팀만의 특별한 유니폼!

## 민소매 구성 상품

아탈란타 축구팀 민소매 구성 상품입니다.
5가지 색상으로 이루어져 있습니다.

마이크로 메쉬 시스템 | 내구성 | 이동의 자유 | 통기성 | 악취 제한 | 가벼움

**제품명 : JP2240**

파랑 | 빨강 | 초록 | 하양

빨강 | 분홍 | 초록 | 파스텔 파랑

## 트레이닝복 구성 상품

아탈란타 축구팀 트레이닝복 구성 상품입니다.
5가지 색상으로 이루어져 있습니다.

마이크로 메쉬 시스템 | 내구성 | 이동의 자유 | 통기성 | 악취 제한 | 가벼움

**제품명 : JTP1510**

파랑 | 빨강 | 초록 | 하양

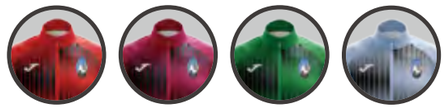

빨강 | 분홍 | 초록 | 파스텔 파랑

※ 엠블럼은 자유롭게 변경 가능합니다.

# 전사 유니폼

## 메인 유니폼 디자인

## 전사 유니폼 디자인

라글란 소매의 N넥 티셔츠로 활동하기 편합니다.
5가지 색상으로 이루어져 있습니다.

마이크로 메쉬 시스템 | 내구성 | 이동의 자유 | 통기성 | 악취 제한 | 가벼움

## 하프집업 디자인

조마 하프집업 디자인입니다.
5가지 색상으로 이루어져 있습니다.

마이크로 메쉬 시스템 | 내구성 | 이동의 자유 | 통기성 | 악취 제한 | 가벼움

형광 | 파랑 | 검정 | 자주



# 우리팀의 스타일!
# 우리팀만의 특별한 유니폼!

## 민소매 구성 상품

조마 민소매 구성 상품입니다.
5가지 색상으로 이루어져 있습니다.

마이크로 메쉬 시스템 | 내구성 | 이동의 자유 | 통기성 | 악취 제한 | 가벼움

**제품명 : JP2240**

주황 | 초록 | 파랑 | 하양

형광 | 파랑 | 검정 | 자주

## 트레이닝복 구성 상품

조마 트레이닝복 구성 상품입니다.
5가지 색상으로 이루어져 있습니다.

마이크로 메쉬 시스템 | 내구성 | 이동의 자유 | 통기성 | 악취 제한 | 가벼움

**제품명 : JTP1510**

주황 | 초록 | 파랑 | 하양

형광 | 파랑 | 검정 | 자주

※ 엠블럼은 자유롭게 변경 가능합니다.

# 전사 유니폼

## 메인 유니폼 디자인

## 전사 유니폼 디자인

라글란 소매의 N넥 티셔츠로 활동하기 편합니다.
5가지 색상으로 이루어져 있습니다.

마이크로 메쉬 시스템 | 내구성 | 이동의 자유 | 통기성 | 악취 제한 | 가벼움

## 하프집업 디자인

조마 하프집업 디자인입니다.
5가지 색상으로 이루어져 있습니다.

마이크로 메쉬 시스템 | 내구성 | 이동의 자유 | 통기성 | 악취 제한 | 가벼움

빨강 | 파랑 | 노랑 | 하늘



# 우리팀의 스타일!
# 우리팀만의 특별한 유니폼!

## 민소매 구성 상품

조마 민소매 구성 상품입니다.
5가지 색상으로 이루어져 있습니다.

마이크로 메쉬 시스템 | 내구성 | 이동의 자유 | 통기성 | 악취 제한 | 가벼움

**제품명 : JP2240**

하양 | 빨강 | 파랑 | 노랑

빨강 | 파랑 | 노랑 | 하늘

## 트레이닝복 구성 상품

조마 트레이닝복 구성 상품입니다.
5가지 색상으로 이루어져 있습니다.

마이크로 메쉬 시스템 | 내구성 | 이동의 자유 | 통기성 | 악취 제한 | 가벼움

**제품명 : JTP1510**

하양 | 빨강 | 파랑 | 노랑

빨강 | 파랑 | 노랑 | 하늘

※ 엠블럼은 자유롭게 변경 가능합니다.

# 2023SS 트리코트자켓 & 팬츠 디자인

## JTJ1515,JTP1516
## TRICOT SET

SIZE : 85~120 PRICE : 189,000

COLOR : MINT

## JTJ1514,JTP1516
## TRICOT SET

SIZE : 85~120 PRICE : 189,000

COLOR : WHITE

# 2023SS 트리코트자켓 & 팬츠 디자인

## JTJ1513,JTP1516
## TRICOT SET

SIZE : 70~120 PRICE : 189,000

COLOR : NAVY

## ECO-CHAMPIONSHIP
TRACKSUIT
### 102751.110 SET

SIZE : 90(XS) ~ 115(2XL) PRICE : 169,000
COLOR : BLACK / GRAY

### 102841.110

SIZE : 90(XS) ~ 115(2XL)
PRICE : 69,000
COLOR : BLACK / GRAY

## ECO-CHAMPIONSHIP
TRACKSUIT
### 102751.201 SET

SIZE : 90(XS) ~ 115(2XL) PRICE : 169,000
COLOR : BLACK / WHITE

## ECO-CHAMPIONSHIP
TRACKSUIT
### 102751.342 SET

SIZE : 90(XS) ~ 115(2XL) PRICE : 169,000
COLOR : NAVY / BLUE

### 102841.102

SIZE : 90(XS) ~ 115(2XL)
PRICE : 69,000
COLOR : BLACK / WHITE

### 102841.342

SIZE : 90(XS) ~ 115(2XL)
PRICE : 69,000
COLOR : NAVY / BLUE

## JTS928 SET

| | | |
|---|---|---|
| SIZE | 70-115 M | PRICE ₩199,000 |
| COLOR | PU | |
| FABRIC | POLYESTER 95 % / Span 5% | |
| SPEC | REGULAR FIT | |

## JTS926 SET

| | | |
|---|---|---|
| SIZE | 90-130 M | PRICE ₩199,000 |
| COLOR | BK | |
| FABRIC | POLYESTER 95 % / Span 5% | |
| SPEC | REGULAR FIT | |

Detail

## JTS927 SET

| | | |
|---|---|---|
| SIZE | 90-130 M | PRICE ₩199,000 |
| COLOR | GR | |
| FABRIC | POLYESTER 95 % / Span 5% | |
| SPEC | REGULAR FIT | |

Detail

## JTJ1509_JTP1510

| | | |
|---|---|---|
| SIZE | 85-110 | PRICE ₩189,000 |
| COLOR | WH/BK | |
| FABRIC | Nylon 80% / Polyurethane 20% | |
| SPEC | REGULAR FIT | |

Detail

TEAM TRAINING

## JTJ1507_JTP1510 SET

| | | |
|---|---|---|
| SIZE | 85-110 | PRICE ₩189 |
| COLOR | BK | |
| FABRIC | Nylon 80% / Polyurethane 20% | |
| SPEC | REGULAR FIT | |

Detail

## JTJ1508_JTP1510

| | | |
|---|---|---|
| SIZE | 85-110 | PR ₩189,000 |
| COLOR | BL/BK | |
| FABRIC | Nylon 80% / Polyurethane 20% | |
| SPEC | REGULAR FIT | |

Detail

## JTS9215 SET

| | | |
|---|---|---|
| SIZE | 70-120 | PRICE ₩189,000 |
| COLOR | NA/WH | |
| FABRIC | POLYESTER 95 % / Span 5% | |
| SPEC | REGULAR FIT | |

Detail

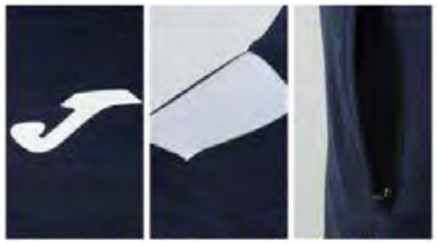



## JTS9216 SET

| | | |
|---|---|---|
| SIZE | 70-120 | PRICE ₩189,000 |
| COLOR | BG/BK | |
| FABRIC | POLYESTER 95 % / Span 5% | |
| SPEC | REGULAR FIT | |

Detail

TEAM TRAINING

## JTS9217 SET

| | | |
|---|---|---|
| SIZE | 70-120 | PRICE ₩189,000 |
| COLOR | BK/N.GR | |
| FABRIC | POLYESTER 95 % / Span 5% | |
| SPEC | REGULAR FIT | |

## JTS9218 SET

| | | |
|---|---|---|
| SIZE | 70-120 | PRICE ₩189,000 |
| COLOR | BL/WH | |
| FABRIC | POLYESTER 95 % / Span 5% | |
| SPEC | REGULAR FIT | |

## JTS9212 SET

| | | |
|---|---|---|
| SIZE | 70-120 | PRICE ₩189,000 |
| COLOR | GR/BK | |
| FABRIC | POLYESTER 95 % / Span 5% | |
| SPEC | REGULAR FIT | |

Detail

## JTS9213 SET

| | | |
|---|---|---|
| SIZE | 70-120 | PRICE ₩189,000 |
| COLOR | RE/BK | |
| FABRIC | POLYESTER 95 % / Span 5% | |
| SPEC | REGULAR FIT | |

Detail

## JTS9214 SET

| | | |
|---|---|---|
| SIZE | 70-120 | PRICE ₩189,000 |
| COLOR | NA/N.OR | |
| FABRIC | POLYESTER 95 % / Span 5% | |
| SPEC | REGULAR FIT | |

Detail

## JTS917 SET

| | | |
|---|---|---|
| SIZE | 65-115 | PRICE ₩189,000 |
| COLOR | NA | |
| FABRIC | POLYESTER 95 % / Span 5% | |
| SPEC | REGULAR FIT | |

Detail

## JTS918 SET

| | | |
|---|---|---|
| SIZE | 65-115 | PRICE ₩189,000 |
| COLOR | GR | |
| FABRIC | POLYESTER 95 % / Span 5% | |
| SPEC | REGULAR FIT | |

Detail

TEAM TRAINING

## 100687.702K 100540.100K

| | | |
|---|---|---|
| SIZE | 65-130 | PRICE ₩139,000 |
| COLOR | BL/NA | |
| FABRIC | POLYESTER 100% | |
| SPEC | REGULAR FIT | |

Detail

## 100687.102K 100540.100K

| | | |
|---|---|---|
| SIZE | 65-140 | PRICE ₩139,000 |
| COLOR | BLACK | |
| FABRIC | POLYESTER 100% | |
| SPEC | REGULAR FIT | |

Detail

## JTS-1901 SET

| | | |
|---|---|---|
| SIZE | 90-130 | PRICE ₩139,000 |
| COLOR | BK | |
| FABRIC | POLYESTER 93 % / Span 7% | |
| SPEC | REGULAR FIT | |

**Detail**

TEAM TRAINING

## JTS-1902 SET

| | | |
|---|---|---|
| SIZE | 90-130 | PRICE ₩139,000 |
| COLOR | NA | |
| FABRIC | POLYESTER 93 % / Span 7% | |
| SPEC | REGULAR FIT | |

**Detail**

## JTS-1903 SET

| | | |
|---|---|---|
| SIZE | 90-130 | PRICE ₩139,000 |
| COLOR | D.G | |
| FABRIC | POLYESTER 93 % / Span 7% | |
| SPEC | REGULAR FIT | |

**Detail**

100687.702K

## JTS-710 SET

| | | |
|---|---|---|
| SIZE | 70-115 | PRICE ₩169,000 |
| COLOR | RE/BK | |
| FABRIC | POLYESTER 100% | |
| SPEC | REGULAR FIT | |

**Detail**

TEAM TRAINING

## JTS-710 SET

| | | |
|---|---|---|
| SIZE | 70-115 | PRICE ₩169,000 |
| COLOR | BK/YE | |
| FABRIC | POLYESTER 100% | |
| SPEC | REGULAR FIT | |

**Detail**

## JTS-710 SET

| | | |
|---|---|---|
| SIZE | 70-130 | PRICE ₩169,000 |
| COLOR | NA/RE | |
| FABRIC | POLYESTER 100% | |
| SPEC | REGULAR FIT | |

**Detail**

## 101019.110

| | | |
|---|---|---|
| SIZE | 85-120 | PRICE ₩169,000 |
| COLOR | BK/GR | |
| FABRIC | POLYESTER 100% | |
| SPEC | REGULAR FIT | |

**Detail**

## 101019.306

| | | |
|---|---|---|
| SIZE | 85 -120 | PRICE ₩169,000 |
| COLOR | NA/RD | |
| FABRIC | POLYESTER 100% | |
| SPEC | REGULAR FIT | |

**Detail**

## 101019.307

| | | |
|---|---|---|
| SIZE | 85-120 | PRICE ₩169,000 |
| COLOR | NA/BL | |
| FABRIC | POLYESTER 100% | |
| SPEC | REGULAR FIT | |

**Detail**

## 101019.120

| | | |
|---|---|---|
| SIZE | 85 -120 | PRICE ₩169,000 |
| COLOR | BK/OR | |
| FABRIC | POLYESTER 100% | |
| SPEC | REGULAR FIT | |

**Detail**

# 2023SS 조마 바람막이 자켓 디자인

## JWJ1522

SIZE : 85~120  PRICE : 149,000
COLOR : BLACK

## JWJ1524

SIZE : 85~120  PRICE : 149,000
COLOR : WHITE

# 2023SS 조마 바람막이 자켓 디자인

## JWJ1523

SIZE : 85~120  PRICE : 149,000
COLOR : NAVY

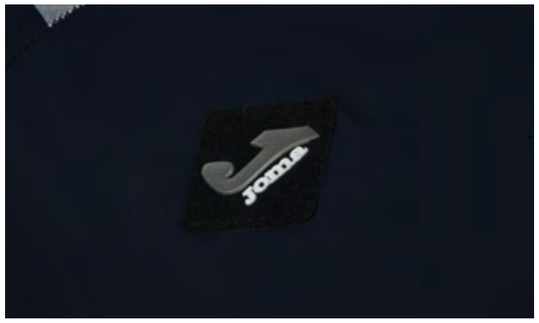

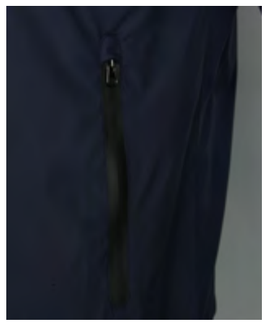

# 자켓 단체특판

## 190M
**WINDBREAKER JACKET**

SIZE XS ~ 2XL
PRICE ₩129,000

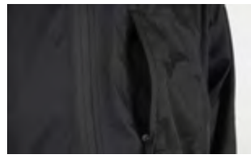

J2 WB 190M
BLACK / RED

J2 WB 190M
NAVY / RED

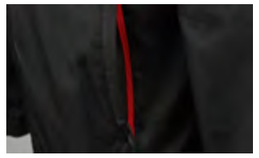
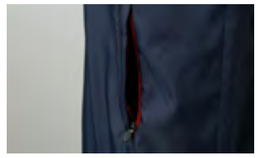
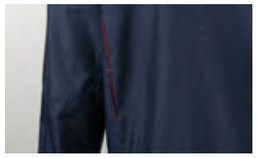

## CHAMPION IV
**RAINJAKET**

SIZE 6XS ~ 3XL
PRICE ₩129,000

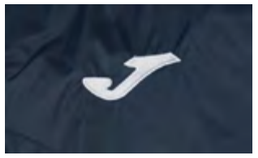

100689.102
BLACK/WHITE

100689.702
ROYAL/WHITE

100689.306
DARK NAVY/RED

# 하프집업

## JTW T-SHIRT

SIZE S ~ 5XL
PRICE ₩119,000

JTT1027
BLACK

JTT1028
NAVY

JTT1029
BLUE

## IRIS
### RAINJAKET

SIZE 6XS ~ 3XL
PRICE ₩89,000

| 100087.100 | 100087.300 | 100087.600 | 100087.700 | 100087.800 | 100087.040 |
|---|---|---|---|---|---|
| BLACK | NAVY | RED | ROYAL | ORANGE | DARK ORANGE |

## WIND
### BREAKER

SIZE S ~ 3XL
PRICE ₩109,000

| 5001.13.65 | 5001.13.30 | 5001.13.10 | 5001.13.60 | 5001.13.35 |
|---|---|---|---|---|
| BURGUNDY | NAVY | BLACK | RED | ROYAL |

# 러닝 T-Shirt 단체특가 이벤트!

M

## RUNNING LONG SLEEVE T-SHIRT

SIZE 2XS ~ 4XL
PRICE ₩45,000

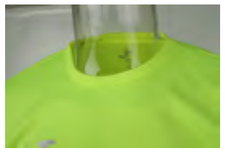

JRN-923
N.ORANGE

JRN-925
NAVY

JRN-921
BLACK

JRN-924
WHITE

JRN-922
N.GREEN

M

## RUNNING T-SHIRT

SIZE 2XS ~ 4XL
PRICE ₩39,000

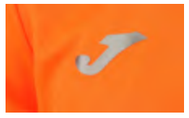

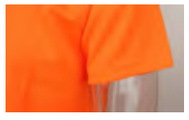

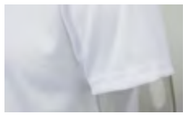

JRN-914
N.GREEN

JRN-915
N.ORANGE

JRN-913
WHITE

JRN-911
BLACK

JRN-912
BLUE



## JMA2211 맨투맨

SIZE 95 ~ 110
PRICE ₩79,000

## JHA2212 후드

SIZE 95 ~ 110
PRICE ₩99,000

## 101028.SOFTSHELL 100/331/280

SIZE 95 ~ 120
PRICE ₩129,000

## 100887.SWEATSHIRT 100/331/280

SIZE 90 ~ 120
PRICE ₩110,000

## 하키 스커트

SIZE 85 ~ 110
PRICE ₩79,000

JHS2233
NAVY

JHS2232
BLACK

JHS2231
PINK

JHS2239
RED

JHS2238
D.NAVY

# 티셔츠 단체특판

## 102857 SET

SIZE 90(XS) ~ 115(2XL)
PRICE ₩109,000

102857.102
BLACK/WHITE

102857.203
WHITE/NAVY

102857.603
NAVY/WHITE/RED

## JT T-SHIRT

SIZE 75 ~ 130
PRICE ₩59,000

JT1030
BLACK

JT1031
MINT

JT1032
ORANGE

JT1033
NAVY

## JT T-SHIRT M

SIZE 75 ~ 130
PRICE ₩59,000

JT1025
NAVY

JT1026
ROYAL

JT1024
BLACK

## JT T-SHIRT

SIZE 90 ~ 125
PRICE ₩59,000

JT1018
PINK

JT1019
PURPLE

## JT-TSHIRT

SIZE XS ~ 4XL
PRICE ₩89,000

JT1020
PINK

JT1021
PURPLE

## JTT
## SHORT POLO SHIRT

SIZE 90 ~ 115
PRICE ₩89,000

JTT1015
BLACK

JTT1014
BLUE

JTT1013
GRAY

## JPS
## LONG POLO SHIRT

SIZE 2XS ~ 4XL
PRICE ₩60,000

JPS-823
BLUE

JPS-821
BLACK

## JUP507/506

SIZE XS ~ 2XL
PRICE ₩69,000

NAVY

BLACK

## JLP509/508 (여성)

SIZE XS ~ XL
PRICE ₩69,000

NAVY

BLACK

# 전사 바람막이 / 민소매 / 티셔츠 제작

## JWB
전사 주문제작 가능

SIZE 95 ~ 110
PRICE ₩139,000

JWB110
BK

JWB110
RED

JWB110
BL

## JT 민소매

SIZE 65 ~ 120
PRICE ₩59,000

전사 주문제작 가능

## JT 티셔츠

SIZE 65 ~ 120
PRICE ₩59,000

전사 주문제작 가능

## JPS
### SHORT POLO SHIRT

SIZE 2XS ~ 4XL
PRICE ₩60,000

JPS-811
BLACK

JPS-812
NAVY

JPS-813
BLUE

## POLO
### ESSENTIAL ROAYAL

SIZE 95 ~ 120
PRICE ₩65,000

101062.600
(RE)

101062.200
(WH)

## JPS
### LONG POLO SHIRT

SIZE 2XS ~ 4XL
PRICE ₩60,000

JPS-823

JPS-821
BLUE

JPS-822
BLACK

NAVY

## M 100437
### POLO SHIRT

SIZE 2XS ~ 4XL
PRICE ₩69,000

331
NAVY

200
WHITE

100
BLACK

# 티셔츠 단체특판

## CREW 3

SIZE 6XS ~ 3XL
PRICE ₩59,000

101269.106 BLACK/RED/WHITE
101269.907 YELLOW/ROYAL/DARK NAVY
101269.552 VIOLET/BLACK/WHITEV
101269.207 BLUE/WHITEV

## COMBI

SIZE XS ~ 3XL
PRICE ₩59,000

100092.200 WHITE
100092.331 NAVY

## CHAMPION 4 T-SHIRT

SIZE XS ~ 3XL
PRICE ₩59,000

100779.102 BLACK/WHITE
100779.109 BLACK/YELLOW
100779.306 DARK NAVY/RED

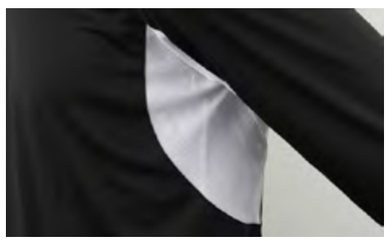

## POLO SHIRT CREW 2

SIZE 90 ~ 115
PRICE ₩49,000

100679.206 (WH)
100679.703 (BL)
100679.106 (BK)

## CREW 2

SIZE 6XS ~ 3XL
PRICE ₩36,000

100611.206 WH/RE/D.NA

100611.111 WH/D.NA/RY
100611.551 VO/BK/WH
100611.451 ME.GR/WH

100611.903 YE/RY/D.NA
100611.106 BLACK/RED/WHITE

## CREW

SIZE XS ~ 2XL
PRICE ₩40,000

100224.900
YE/RY/D.NA

100224.700
RY/WH/NA

## SILVER

SIZE S ~ XL
PRICE ₩42,000

100651.331
ROYAL/WHITE

## WINNER

SIZE 2XS ~ 2XL
PRICE ₩49,000

100946.602
RED/WHITEA

## CAMPUS 2

SIZE XS ~ 2XL
PRICE ₩45,000

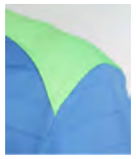

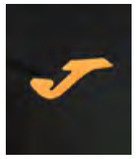

100417.915
GREEN MEDIUM/YELLOW

100417.720
ROYAL/GREEN FLUOR

100417.150
BLACK/ORANGE FLUOR

## CAMPUS 4

SIZE 6XS ~ 3XL
PRICE ₩45,000

100683.702
WHITE/ROYAL

100683.207
ROYAL/WHITE

100683.309
DARK NAVY/YELLOW

100683.302
DARK NAVY/WHITE

## STANDARD

SIZE XS ~ 2XL
PRICE ₩40,000

100159.700
ROYAL/WHITE

100159.600
RED/WHITE

100159.300
NAVY/WHITE

100159.450
GREEN MEDIUM/WHITE

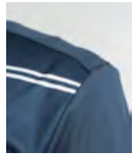

## COPA

SIZE 7XS ~ XL
PRICE ₩40,000/44,000

100001.601
BLACK/RED

100002.602
BLACK/RED

## ESSENTIAL

SIZE S ~ 3XL
PRICE ₩40,000

101105.102
BLACK/WHITE

101105.011
CANEELBAT/BLACK

101105.501
MID-VIOKET/BLACK

101105.063
FLUOR YELLOW/DARK NAVY

## ESRADIO

SIZE 6XS ~ XL
PRICE ₩40,000

100146.709
ROYAL/YELLOW

100146.601
RED/BLACK

## PALERMO

SIZE 5XS ~ 2XL
PRICE ₩28,000

100145.600
RED/BLACK

100145.907
YELLOW/ROYAL

## COMBI

SIZE XS ~ 3XL
PRICE ₩45,000

100436.100 BLACK | 100436.700 ROYAL | 100436.200 WHITE | 100436.331 NAVY

## RIVAL

SIZE XS ~ XL
PRICE ₩32,000

100004.700 ROYAL/WHITE | 100004.600 RED/WHITE | 100004.550 VIOLET/WHITE

## J2UNUF JUL/JUS

SIZE 6XS ~ 3XL
PRICE ₩34,000 - 36,000

JUL-103
WHITE/BLUE
6XS-3XL
36,000

## 100003 POLO T-SHIRT

SIZE 95 ~ 110
PRICE ₩39,000

600 RED | 200 WHITE | 450 GREEN

700 ROYAL

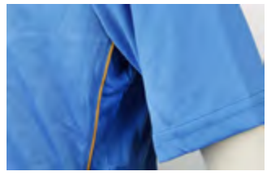

## OLIMPIA T-SHIRT

SIZE S ~ 3XL
PRICE ₩59,000

100736.030 PINK/BLACK | 100736.010 TURQUOISE FLUOR/YELLOW | 100736.200 WHITE/YELLOWFLUOR | 100736.700 ROYAL/WHITE

## TORNEO 2 T-SHIRT/POLO SHIRT

SIZE S ~ 3XL
PRICE ₩59,000

100637.201 WHITE/BLACK | 100637.010 TURQUIOUSE FLUOR/WHITE | 100637.700 ROYAL/DARK ROYAL | 100637.600 RED/CHILLI PEPPER

100639.010 TURQUIOUSE FLUOR/WHITE | 100639.700 ROYAL/DARK ROYAL

## 100540

SIZE 5XS ~ 5XL
PRICE ₩59,000

100540.331K
DRAK NAVY

100540.100K
BLACK

## JTP1510

SIZE 2XS ~ 2XL
PRICE ₩79,000

JTP1510
BLACK

## JTP1516

SIZE 70 ~ 120
PRICE ₩79,000

JTP1516
NAVY

## JP (7부)

SIZE 6XS ~ 3XL
PRICE ₩59,000

JP2231
BLACK

JP2232
M.BLACK

## JP (7부)

SIZE 90 ~ 115
PRICE ₩69,000

JP2242
BLACK

JP2243
NAVY

## JSS (7부)

SIZE 2XS ~ 2XL
PRICE ₩49,000 - 59,000

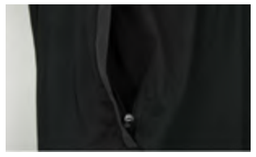

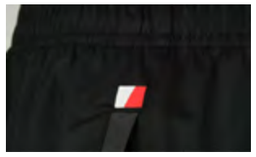

JSS-183
BLK

JSS-184
NVY

## 102841

SIZE 90(XS) ~ 115(2XL)
PRICE ₩69,000

102841.110
BLACK/GRAY

102841.102
BLACK/WHITE

102841.342
NAVY/BLUE

## JP(5부)

SIZE 75 ~ 115
PRICE ₩65,000

JP2240
BLACK

JP2241
NAVY

## JPW (HARP PANTS)

SIZE XS ~ 4XL
PRICE ₩67,000

JPW-2011
C.GREY

JPW-2011
BLACK

JPW-2011
M.BLUE

## JP (5부)

SIZE 6XS ~ 3XL
PRICE ₩49,000

JP2233
BLACK

JJP2234
M.BLUE

## JP TRICOT SPAN

SIZE 90 ~ 130
PRICE ₩69,000

JP2235
BLACK

JP2236
NAVY

JP2237
DARK GRAY

## JP(5부)

SIZE 75 ~ 115
PRICE ₩69,000

JP2244
BLACK

JP2245
NAVY

## J2UNTF100P

SIZE 6XS ~ 3XL
PRICE ₩31,000

J2UNTF100P
WHITE

J2UNTF100P
NAVY

J2UNTF100P
ROYAL

J2UNTF100P
BLACK

J2UNTF100P
RED

J2UNTF100P
GREEN

J2UNTF100P
PURPLE

J2UNTF100P
S.BLUE

## JPS (속팬티O)

SIZE 4XS ~ 2XL
PRICE ₩31,000

JPS-001
BLACK/YELLOW

JPS-003
BLACK/YELLOW

JPS-004
ROYAL/PINK

JPS-005
N.GREEN/ORANGE

## 족구복

SIZE 2XS ~ 2XL
PRICE ₩25,000

JSP-304
RED/WHT

JSP-301
BLK/YEL

JSP-302
BLK/ORG

JSP-305
NVY



## GK PTOTEC

SIZE XS ~ 3XL
PRICE ₩80,000

100695.803
TANGERINE RED/DARK NAVY
100695.109
BLACK/N.GR

## GK ROMA SET

SIZE S ~ 2XL
PRICE ₩68,000

100401.060
YELLOW FLUOR/DARK NAVY
100401.100
BLACK/ORANGE

## GK PTOTEC

SIZE 85 ~ 110
PRICE ₩49,000

J2UNQF132U
YELLOW/BLACK
J2UNQF132U
ORANGE
J2UNQF132U
DARK ORANGE

## GK PTOTEC

SIZE XS ~ XL
PRICE ₩78,000

J2UNQF132U
YELLOW/VIOLET

## GK PTOTEC

SIZE 2XS ~ 2XL
PRICE ₩69,000

709/101
BLACK

## GK PTOTEC

SIZE S ~ 2XL
PRICE ₩79,000

100959.100
BLACK

## J4TMQF066E 팀조끼(양면) YEL/OR

SIZE FREE
PRICE ₩18,000

## J4TMQF066E 팀조끼(단면)

SIZE 성인/유소년
PRICE ₩10,000

# 언더웨어 UNDERWEAR

JUU-27002
BLUE

JUU-27003
BLACK

JUU-27004
RED

JUU-27005
YELLOW

JUU-27006
ORANGE

JUU-27007
N.GREEN

JUU-27001
WHITE

JUU-57003
BLACK

JUU-57003
NAVY

SIZE 4XS - 2XL PRICE ₩59,000

SIZE 60 - 110 PRICE ₩59,000

JUU-37003
BLACK

JUU-37001
WHITE

JGJ-3702
S.BLUE

JUU-37002
BLUE

JUU-37004
RED

JUU-37005
YELLOW

SIZE 2XS XS S M L XL 2XL PRICE ₩35,000

JUU-47004
RED

JUU-47005
YELLOW

JGW-4706
ORANGE

JUU-47003
BLACK

JUU-47001
WHITE

JGJ-4702
S.BLUE

JGW-4707
ROYAL

SIZE 4XS 3XS 2XS XS S M L XL 2XL PRICE ₩35,000



# JOMA이젤 작전판 ₩220,000

# 호각/휘슬

**molten RA0030-KS VALKEEN (핑거O)**

COLOR : BLACK
PRICE : ₩90,000

**조마 전자휘슬 RE/BK/BL/YE**

PRICE : ₩30,000

**FOX40 3027FGS**
₩16,000

**molten WDFPSB**
₩26,000

## FOOTBALL SACK

볼가방 5개입

400128.701
BLUE/BLACK
₩49,000

볼가방 3개입

JMY400127.701
BLUE/BLACK
₩29,000

볼가방 14개입

TEAM/14 FOOTBAL SAC
BLACK
₩59,000

3중백

JMY400126.701
BLUE/BLACK
₩35,000

400280.700
ROYAL
₩87,000

400280.100
BLACK
₩87,000

400280.331
NAVY
₩87,000

400234.700
ROYAL
₩69,000

400234.200
BLACK
₩69,000

400234.331
NAVY
₩69,000

400234.117
GREEN/BLACK
₩69,000

400234.120
ORANGE/BLACK
₩69,000

400234.116
SKY BLUE/BLACK
₩69,000

## 프로선수단 전지훈련용 TROLLEY BAG

J3 BSC 808X TROLLEY BAG
BLACK-GD
₩239,000

J3 BSC 808X TROLLEY BAG
BLACK-OR
₩239,000

J3 BSC 808X TROLLEY BAG
BLACK-YE
₩239,000

400237.100
BLACK
₩129,000

TEAM BALL SAC(22EA)
RED
₩299,000

**JB0903**
BLACK
₩129,000

**JB0913**
navy
₩129,000

**JJB0902**
BLACK
₩6,900

**전남 크로스백**
RED,NAVY,BLACK
₩19,000

**광주 크로스백**
RED,NAVY,BLACK
₩19,000

**JB0904**
BLACK
₩139,000

**JB0905**
NAVY
₩139,000

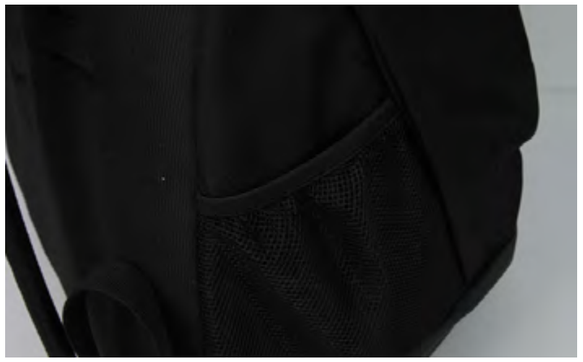

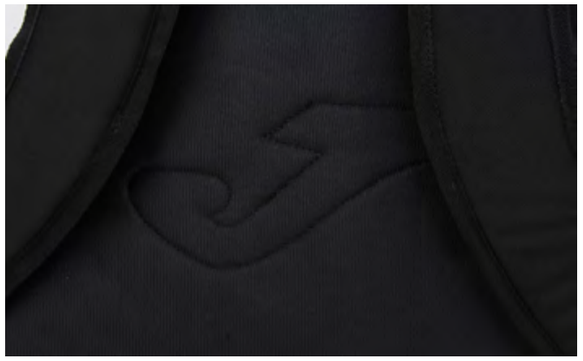

M

J4SRQF068E WHITE/BLACK | J4SRQF068E ROYAL/WHITE | J4SRQF068E BLACK/WHITE | J4SRQF068E RED/WHITE | J4SRQF068E NAVY | J4SRQF068E YELLOW | J4SRQF068E ORANGE/BLACK

성인,유소년 SIZE 200~260 PRICE ₩10,000

J4SRQF090E
논슬립 BLUE
260
₩25,000

J4SRQF090E
논슬립 WHITE
260
₩25,000

J4SRQF090E
논슬립 BLACK
260
₩25,000

BLACK/WHITE | YELLOW | WHITE/BLACK | N.GR/BLACK | ORANGE/BLACK | RED/WHITE | ROYAL/WHITE

J4SRQF070E
FREE
₩8,000

JES-705
WHITE/BLUE
260
₩6,500

JES-701B
WHITE
260~300
₩10,000

JES-702B
WHITE
260~300
₩10,000

JES-703B
WHITE
260~300
₩10,000

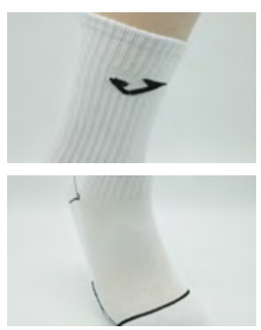

JES-0822
논슬립 WHITE
FREE
₩23,000

JS3P01 조마 스포츠양말 3set
BLACK/GREY/WHITE
260
35,000

JMS -1014 조마양말세트3P
BLACK/GREY/WHITE
260
20,000

JSD2505
₩15,000

JSD2504
₩15,000

JC3015
NAVY
29,000

JC3016
BLACK
29,000

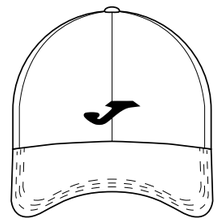

JC3017
WHITE
29,000

943.001 조마 캡틴 암밴드
₩10,000

JHB-102 손목아대 BK
₩10,000

JHB-101 손목아대 WH
₩10,000

JHB-003 헤어밴드 BK
₩10,000

JHB-002 헤어밴드 OR
₩10,000

JHB-001 헤어밴드 WH
₩10,000

**AGUILA 풋살화**
SIZE : 245-285MM

AGUS2301TF

AGUS2309TF

**SUPER CROSS 러닝화**
SIZE : 250-285MM

ABRIL SURTIDO
RCROS2307

**R-2000 러닝화**
SIZE : 250-285MM

ENERO
RR200S2317

**MUNDIAL 풋살화**
SIZE : 245-285MM

ENERO
MUNS2302TF

ENERO
MUNW2201TF

**STORM VIPER 러닝화**
SIZE : 250-285MM

ENERO
RVIPES2301

**TOP FLEX 풋살화**
SIZE : 225-285MM

ENERO
TOPS2302TF

ENERO
TOPS2309IN

ENERO
TOPS2121TF

**R-3000**
SIZE : 230-285MM

ENERO
RR300S2317

**Ref: 400854.216**

**ICEBERG III** SIZE : 5호 PRICE : ₩139,000

**ICEBERG III**

SIZE : 4호
PRICE : ₩69,000

**EGEO.5 조마 축구공 (KFA 공인구) GOLD**

SIZE : 5호
PRICE : ₩69,000

**EGEO.4 조마 축구공 (KFA 공인구) GOLD 4호**

SIZE : 4호
PRICE : ₩69,000

**JB1026 GOLD**

SIZE : 5호
PRICE : ₩39,000

**JFB04 풋살공**

SIZE : 4호
PRICE : ₩99,000

**FFE514011.20 BALL SPANISH FUTSAL T.62**

SIZE : 4호
PRICE : ₩129,000

**JB1027 GOLD/BK**

SIZE : 3호
PRICE : ₩35,000

**JB1028 GOLD/BK**

SIZE : 1호
PRICE : ₩29,000

## UHL-114401 Dynamic Impulse Supersoft HN

SIZE 5 ~ 11
PRICE ₩90,000

## UHL-116101 uhsport Starter resist

SIZE 4 ~ 7
PRICE ₩25,000

## UHL-114801 DYNAMIC IMPULSE STARTER SOFT ORANGE

SIZE 5 ~ 10
PRICE ₩29,000

## UHL-115401 uhlsport Absolutgrip HN PRO JR.

SIZE 5 ~ 7
PRICE ₩84,000

## UHL-114201 Dynamic Impulse Absolutgrip Finger Surround

SIZE 7 ~ 11
PRICE ₩145,000

## UHL-114601 DYNAMIC IMPULSE SOFT FLEX FRAME ORANGE

SIZE 5 ~ 10
PRICE ₩69,000

## UL-105601 TENTIONGREEN

SIZE 7 ~ 10
PRICE ₩111,500

## UL-105402 AERORED

SIZE 7 ~ 10
PRICE ₩111,500

## UHL-G16701

SIZE 7 ~ 10
PRICE ₩61,500

## UHL-114301

SIZE 8 ~ 10
PRICE ₩139,000

# 대회 트로피 주문제작

TP902(20*60CM)
TP903(18*56CM)
TP904(16*50CM)

₩390,000
₩330,000
₩290,000

TP183(18*52CM)
TP184(16*49CM)
TP185(14*43CM)

₩280,000
₩260,000
₩240,000

TP107 (19*10*30CM)
TP118 (15*9*23CM)
TP119 (12*7*20CM)

₩139,000
₩119,000
₩89,000

TP109 (24*88CM)
TP110 (22*83CM)
TP111 (20*76CM)

₩289,000
₩249,000
₩209,000

TP120(52CM)
TP121(48CM)
TP122(43CM)
TP123(37CM)

₩220,000
₩200,000
₩180,000
₩150,000

EURO CHAMPION
EURO CUP

전화문의

# 대회 트로피 주문제작

**TP101 (9*19CM)** ₩70,000
**TP102 (9*19CM)** ₩70,000

**TP103 (8*18CM)**
₩60,000

**TP104 (13*18CM)** ₩39,000

**TP106 (32*45CM)**
₩250,000

**TP901 (20*62CM)**
₩450,000

**TP105 (9*10CM)** ₩39,000

**TP240 (15*15*20CM)**
₩199,000

**TP309 (8*8*15CM)**
₩70,000

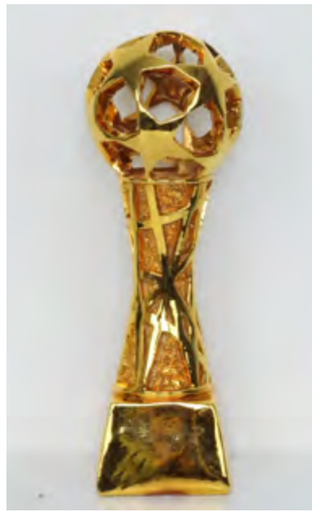

**JT04 JOMA BRONZE (17*30CM)** ₩170,000
**JT03 JOMA BRONZE (13*25CM)** ₩150,000

**TP267 (10*10*28CM)**
₩139,000

# 대회 트로피 주문제작

TP255(10*10*28CM) ₩139,000
TP256(10*10*24CM) ₩109,000
TP257(10*8*20CM) ₩89,000
TP258(8*7*16CM) ₩59,000

TP387 (14*14*23CM) ₩119,000
TP388 (11*11*19CM) ₩89,000

TP713 (9*9*20CM) ₩99,000
TP714 (7*7*17CM) ₩79,000

TP220 (38CM)
₩69,000

TP218 (41CM)
₩59,000

TP610 (13*11*24CM)
₩89,000

TM206 금메달
₩15,000

TM207 은메달
₩15,000

TM208 동메달
₩15,000

TM106 금메달
₩10,000

TM107 은메달
₩10,000

TM108 동메달
₩10,000

# Joma

국내 프로스포츠 선수들이 착용하는

## 최상급 전사 유니폼 !!

나만의스타일,나만의디자인

# 최상급 전사 유니폼

나만의스타일,나만의디자인

# 최상급 전사 유니폼

나만의스타일,나만의디자인

# 최상급 전사 유니폼

나만의스타일,나만의디자인

# 최상급 전사 바람막이

나만의스타일,나만의디자인

# 최상급 전사 바람막이

나만의스타일,나만의디자인

# 최상급 전사 바람막이

GIMCHEON SANGMU
FOOTBALL CLUB

GWANGJU
FOOTBALL CLUB

× KELME

# 부천FC1995
BUCHEON FOOTBALL CLUB 1995

× KELME

# KB STARS
VOLLEYBALL CLUB

× KELME

HYUNDAI MOBIS
# PHOEBUS
BASKETBALL CLUB

× Joma

# 대한하키협회
KOREA HOCKEY ASSOCIATION

# 최상급 골대 주문 제작

LGM-732CII 알루미늄 축구골대
₩10,100,000

LYM-300B 알루미늄 풋살골대
₩8,900,000

LYM-732A 알루미늄 축구골대
₩9,900,000

SS2-2 축구골대 이동식(분체도장) 성인용
₩2,800,000
SS2-1 축구골대 이동식(분체도장) 초등용
₩2,500,000

알루미늄 골대 (주문제작)
₩12,000,000

DWR-915 접이식 미니골대-소
₩160,000
DWR-916 접이식 미니골대-중
₩240,000
DWR-917 접이식 미니골대-대
₩260,000

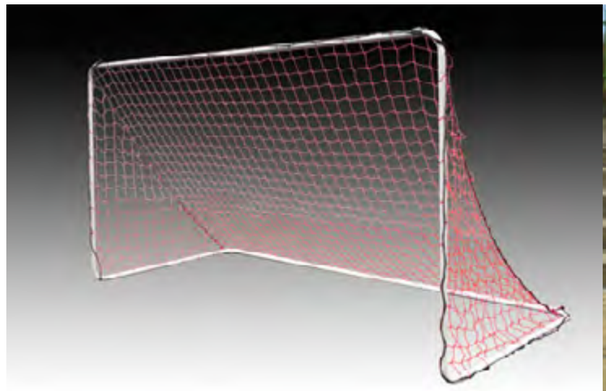

2B1403 초등학생용 사커골 (알루미늄 재질)
₩1,500,000

SS3-3 핸드볼 골대
₩1,500,000

2B2201 프로젝트 슈터 (알루미늄 재질)
₩550,000

2B1202 샤프슈터 (알루미늄 재질)
₩730,000

주문제작-풋살골대(분체도장)
₩ 1,500,000

최상급 골대
주문 제작

# 최상급 팀벤치 주문제작

프로 벤치
(개당 주문가능) 문의 바랍니다

프로 팀 벤치 (10인)
₩8,500,000

프로 팀 벤치 (8인)
₩7,000,000

프로 팀 벤치 (6인)
₩5,800,000

프로 팀 벤치 (4인)
₩4,000,000

팀 벤치 (8인)
₩2,300,000

팀 벤치 (11인)
₩2,900,000

팀 벤치 (4인)
₩1,600,000

팀 로고 디자인 변경 가능
운반비 설치비 별도
특수제작가능

**자세한것은 문의 주세요**

J4 RPN 001X(레프리펜)
D.NAVY
₩7,000

헐커스 MSM 아이스겔
₩19,800

헐커스MSM크림
₩19,800

16A2201 미니 사다리
길이 183cm, 너비 51cm
3개 1세트 (빨강,파랑,노랑), 휴대용 가방
₩77,000

16B1701 (PT146,147) 유니버셜 코칭스틱 퍼포먼스 팩
높이152cm, 지름 2.54cm
고강도 플라스틱 코칭스틱 각 6개 (빨강,파랑,노랑),
코칭스틱 허들 9개, 연결클립 18개, 휴대용 가방-17.2kg
₩760,000

16B1511 유니버셜 코칭 스틱
높이 152cm, 지름 2.54cm
6개 1SET-4kg(1set)
₩230,000

18P101 풋살 작전판
₩17,000

18B301 사커 클립보드(M)
₩15,000

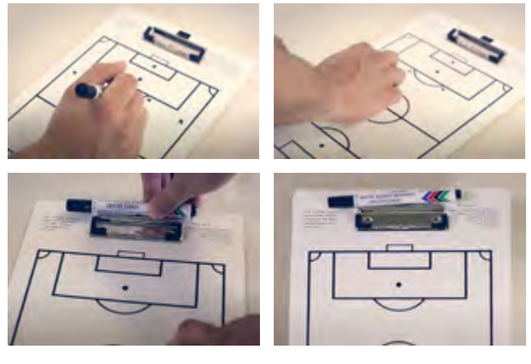

20B1101 게임데이 노트북
₩28,000

16A3008 플랫 마커 (YE)
YELLOW
10ea/1set
₩90,000

16A3001 플랫 마커 (RE)
RED
10ea/1set
₩90,000

16A3004 플랫 마커 (BL)
BLUE
10ea/1set
₩90,000

1B908 사커 민첩성 볼
YELLOW
₩39,000

6B1204 에볼루션 코너플랙
RED
4ea/1set
₩330,000

6B1404 (PT158, PT157) 프리미어 코너마커
152cm x 3.8cm/15.4kg
4ea/1set
₩330,000

6A501 디스크콘 팩
OR/YE/BL 디스크 콘 각 25개,
삼각콘 12개, 휴대용 가방
height 23cm ₩120,000

6A1421 미니 디스크 Hi-Vis
ORANGE
width13cm x height4cm- 25ea/1set
₩19,000

16A1601 밸런스 쿠션
RED
width13cm x height4cm x thickness 6cm
₩60,000

6A1411 미니 디스크 콘
ORANGE
width13cm x height4cm- 25ea/1set
₩19,000

16A2608 플랫 트레이닝 링
RED,YELLOW
diameter 40cm-6ea/1set
₩40,000

조마 축구 부심기
D.NAVY
₩36,000